

**DATE DESPRE IMOBILUL NR. 1500**

Oficiul de Cadastru și Publicitate Imobiliară SIBIU  
Biroul de Cadastru și Publicitate Imobiliară Medias

**A. Partea I. Descrierea imobilului**

TEREN Extravilan

Adresa: Jud. Sibiu

Nr. Crt	Nr cadastral Nr. topografic	Suprafața* (mp)	Observații / Referințe
A1		400	Sector cadastral:50 Teren neimprejmuit;

**B. Partea II. Proprietari și acte**

Inscrieri privitoare la dreptul de proprietate și alte drepturi reale	Referințe
/	
Act Administrativ nr. 316/6, din 18/10/1993 emis de CJSDPAT SIBIU (TITLU DE PROPRIETATE);	
B1	A1
Intabulare, drept de PROPRIETATE, dobândit prin Reconstituire, cota actuala 1/1 1) ZUGRAVU FLOAREA	

**C. Partea III. SARCINI .**

Inscrieri privind dezmembramintele dreptului de proprietate, drepturi reale de garanție și sarcini	Referințe
NU SUNT	

## Anexa Nr. 1 La Partea I

## Teren

Nr cadastral	Suprafața (mp)*	Observații / Referințe
	400	

\* Suprafața este determinată în planul de proiecție Stereo 70.

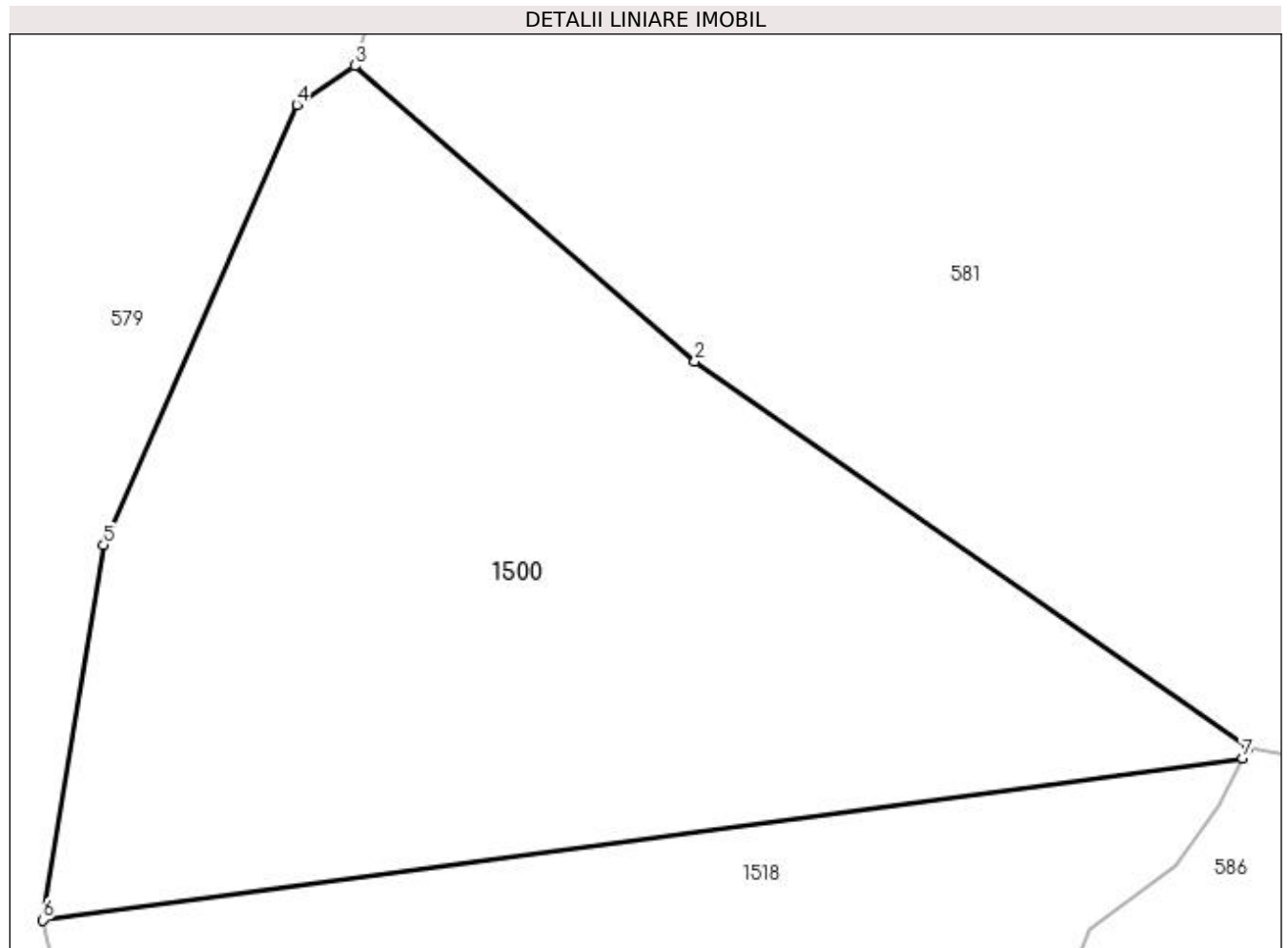

## Date referitoare la teren

Crt	Categorie folosință	Intra vilan	Suprafața (mp)	Tarla	Parcelă	Nr. topo	Observații / Referințe
1	arabil	NU	400	56	2887/2/1	-	NR TARLA 58 SI NR. PARCELA 2887/2 GRESIT IN TP

## Lungime Segmente

1) Valorile lungimilor segmentelor sunt obținute din proiecție în plan.

Punct început	X / Y	Punct sfârșit	X / Y	Lungime segment (** (m)
1	449.629,499 515.208,99	2	449.614,129 515.219,722	18.746
2	449.614,129 515.219,722	3	449.604,678 515.227,932	12.519
3	449.604,678 515.227,932	4	449.603,066 515.226,853	1.939
4	449.603,066 515.226,853	5	449.597,704 515.214,631	13.346
5	449.597,704 515.214,631	6	449.596,018 515.204,216	10.551

Punct început	X / Y	Punct sfârșit	X / Y	Lungime segment (** (m)
6	449.596,018 515.204,216	7	449.629,357 515.208,714	33.641
7	449.629,357 515.208,714	1	449.629,499 515.208,99	0.31

\*\* Lungimile segmentelor sunt determinate în planul de proiecție Stereo 70 și sunt rotunjite la 1 milimetru.

\*\*\* Distanța dintre puncte este formată din segmente cumulate ce sunt mai mici decât valoarea 1 milimetru.



**DATE DESPRE IMOBILUL NR. 1501**

Oficiul de Cadastru și Publicitate Imobiliară SIBIU  
Biroul de Cadastru și Publicitate Imobiliară Medias

**A. Partea I. Descrierea imobilului**

TEREN Extravilan

Adresa: Jud. Sibiu

Nr. Crt	Nr cadastral Nr. topografic	Suprafața* (mp)	Observații / Referințe
A1		1.600	Sector cadastral:50 Teren neimprejmuit;

**B. Partea II. Proprietari și acte**

Inscrieri privitoare la dreptul de proprietate și alte drepturi reale	Referințe
/	
Act Administrativ nr. 54, din 26/01/2004 emis de INSTITUTIA PREFECTULUI JUDETUL SIBIU (ORDIN);	
B1	A1
Intabulare, drept de PROPRIETATE, dobandit prin Lege, cota actuala 1/1 1) MUNICIPIUL MEDIAS DOMENIUL PRIVAT, CIF:4240677	

**C. Partea III. SARCINI .**

Inscrieri privind dezmembramintele dreptului de proprietate, drepturi reale de garanție și sarcini	Referințe
NU SUNT	

## Anexa Nr. 1 La Partea I

## Teren

Nr cadastral	Suprafața (mp)*	Observații / Referințe
	1.600	

\* Suprafața este determinată în planul de proiecție Stereo 70.

## DETALII LINIARE IMOBIL

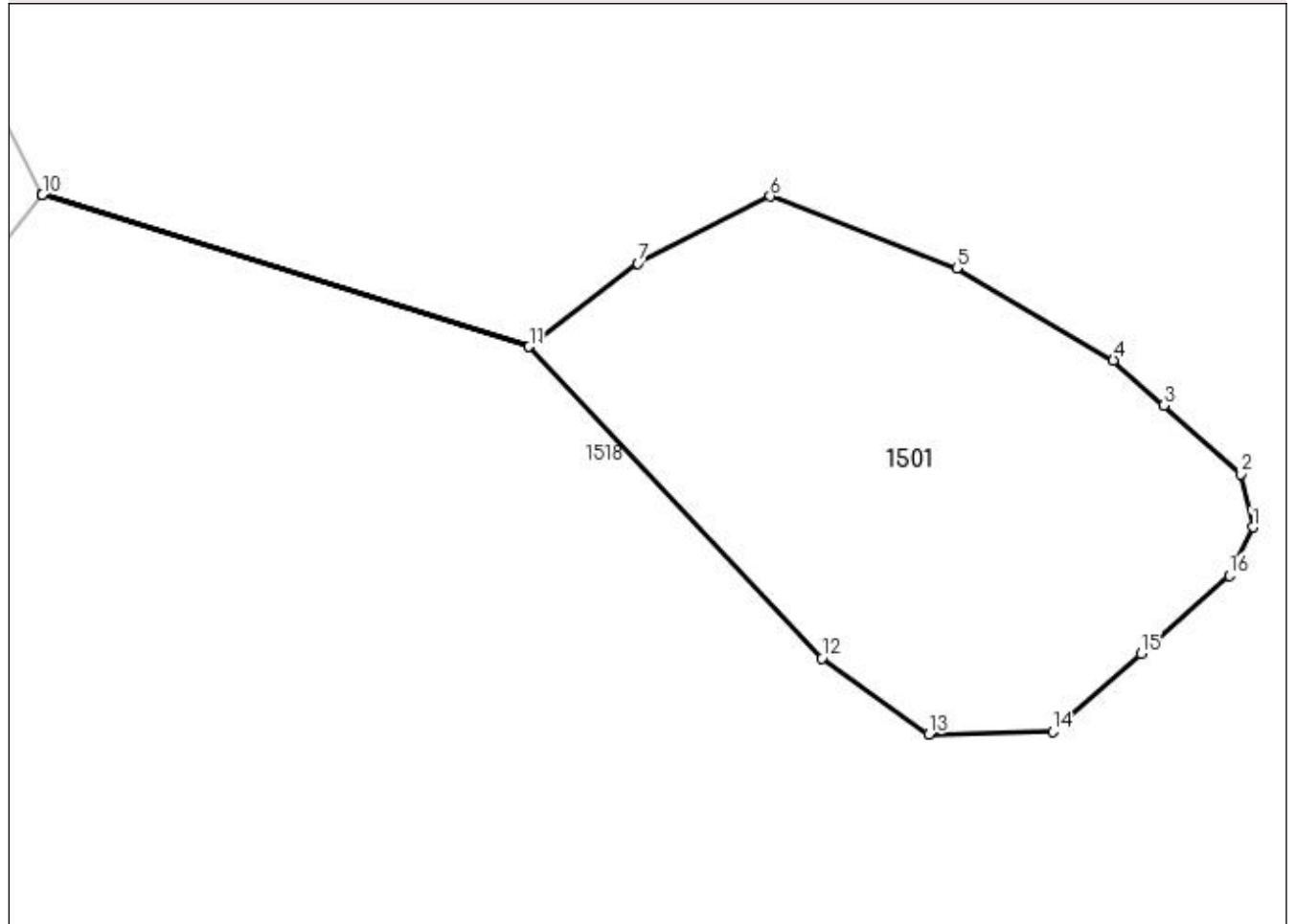

## Date referitoare la teren

Crt	Categorie folosință	Intravilan	Suprafața (mp)	Tarla	Parcelă	Nr. topo	Observații / Referințe
1	faneata	NU	1.600	56	2901	-	

## Lungime Segmente

1) Valorile lungimilor segmentelor sunt obținute din proiecție în plan.

Punct început	X / Y	Punct sfârșit	X / Y	Lungime segment (** (m)
1	449.691,771 514.180,887	2	449.690,746 514.185,341	4.571
2	449.690,746 514.185,341	3	449.684,268 514.191,144	8.696
3	449.684,268 514.191,144	4	449.680,021 514.194,949	5.703
4	449.680,021 514.194,949	5	449.666,824 514.202,677	15.293
5	449.666,824 514.202,677	6	449.651,102 514.208,743	16.851

Punct început	X / Y	Punct sfârşit	X / Y	Lungime segment (** (m)
6	449.651,102 514.208,743	7	449.639,952 514.203,108	12.493
7	449.639,952 514.203,108	8	449.630,798 514.196,084	11.539
8	449.630,798 514.196,084	9	449.589,769 514.208,9	42.984
9	449.589,769 514.208,9	10	449.589,774 514.208,89	0.011
10	449.589,774 514.208,89	11	449.630,789 514.196,077	42.97
11	449.630,789 514.196,077	12	449.655,471 514.169,831	36.028
12	449.655,471 514.169,831	13	449.664,462 514.163,435	11.035
13	449.664,462 514.163,435	14	449.674,898 514.163,645	10.437
14	449.674,898 514.163,645	15	449.682,338 514.170,244	9.945
15	449.682,338 514.170,244	16	449.689,785 514.176,806	9.926
16	449.689,785 514.176,806	1	449.691,771 514.180,887	4.538

\*\* Lungimile segmentelor sunt determinate în planul de proiecție Stereo 70 și sunt rotunjite la 1 milimetru.

\*\*\* Distanța dintre puncte este formată din segmente cumulate ce sunt mai mici decât valoarea 1 milimetru.





**DATE DESPRE IMOBILUL NR. 1502**

Oficiul de Cadastru și Publicitate Imobiliară SIBIU  
Biroul de Cadastru și Publicitate Imobiliară Medias

**A. Partea I. Descrierea imobilului**

TEREN Extravilan

Adresa: Jud. Sibiu

Nr. Crt	Nr cadastral Nr. topografic	Suprafața* (mp)	Observații / Referințe
A1		1.000	Sector cadastral:50 Teren neimprejmuit;

**B. Partea II. Proprietari și acte**

Inscrieri privitoare la dreptul de proprietate și alte drepturi reale	Referințe
/	
Act Administrativ nr. 302/6, din 15/10/1993 emis de CJSDPAT SIBIU (TITLU DE PROPRIETATE);	
B1	A1
Intabulare, drept de PROPRIETATE, dobândit prin Reconstituire, cota actuala 1/1	
1) POPA CORNELIA	
2) RADU ANA	
3) RUSS ACHIM	
4) BLEZA MARIA	

**C. Partea III. SARCINI .**

Inscrieri privind dezmembramintele dreptului de proprietate, drepturi reale de garanție și sarcini	Referințe
NU SUNT	

## Anexa Nr. 1 La Partea I

## Teren

Nr cadastral	Suprafața (mp)*	Observații / Referințe
	1.000	

\* Suprafața este determinată în planul de proiecție Stereo 70.

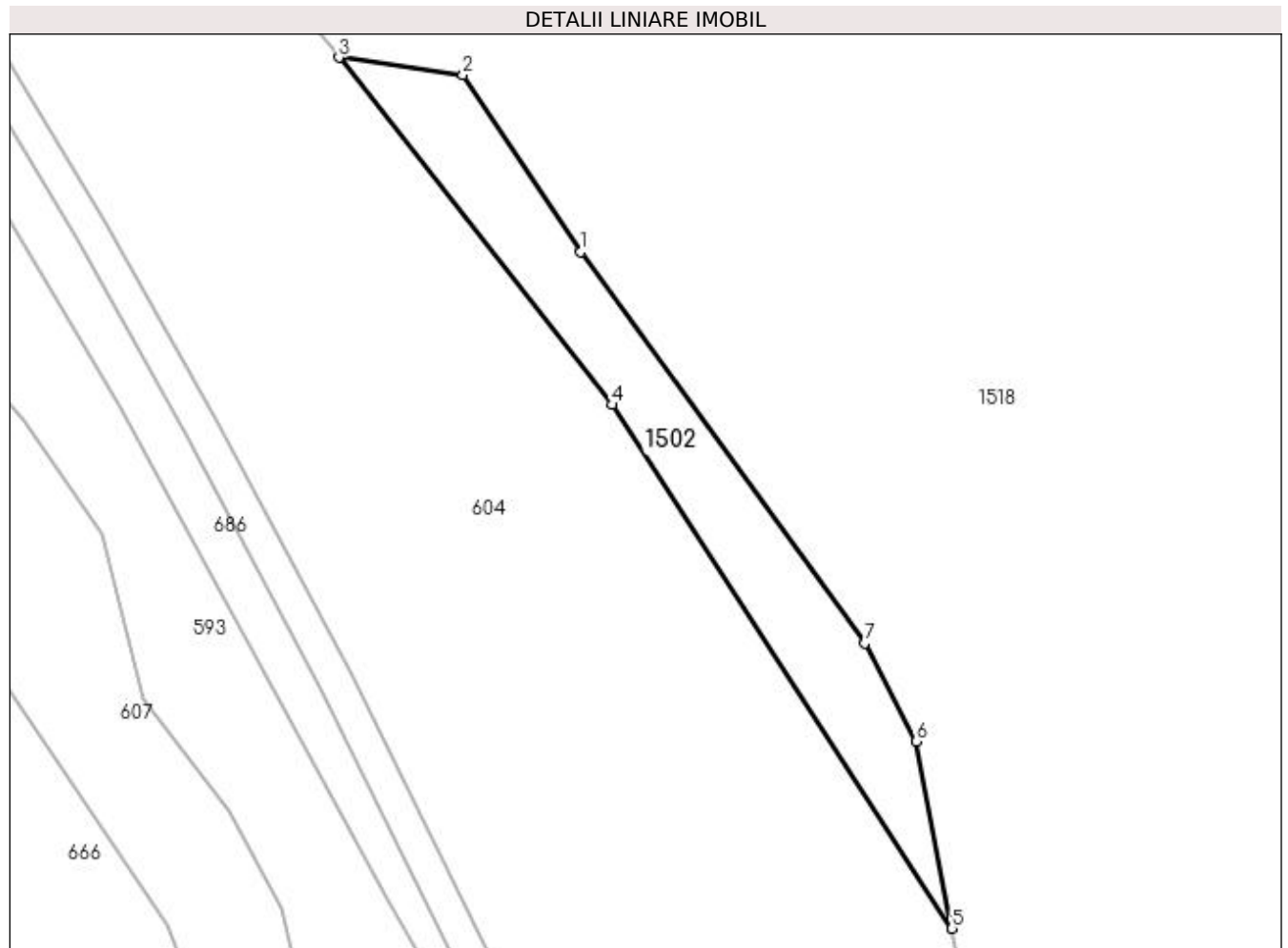

## Date referitoare la teren

Crt	Categorie folosință	Intra vilan	Suprafața (mp)	Tarla	Parcelă	Nr. topo	Observații / Referințe
1	faneata	NU	1.000	56	2908	-	NR TARLA 58 GRESIT IN TP

## Lungime Segmente

1) Valorile lungimilor segmentelor sunt obținute din proiecție în plan.

Punct început	X / Y	Punct sfârșit	X / Y	Lungime segment (** (m)
1	449.741,434 514.951,366	2	449.727,336 514.972,501	25.405
2	449.727,336 514.972,501	3	449.712,486 514.974,588	14.996
3	449.712,486 514.974,588	4	449.745,14 514.933,078	52.815
4	449.745,14 514.933,078	5	449.785,846 514.870,472	74.676
5	449.785,846 514.870,472	6	449.781,585 514.892,847	22.777

Punct început	X / Y	Punct sfârșit	X / Y	Lungime segment (** (m)
6	449.781,585 514.892,847	7	449.775,434 514.904,562	13.231
7	449.775,434 514.904,562	1	449.741,434 514.951,366	57.85

\*\* Lungimile segmentelor sunt determinate în planul de proiecție Stereo 70 și sunt rotunjite la 1 milimetru.

\*\*\* Distanța dintre puncte este formată din segmente cumulate ce sunt mai mici decât valoarea 1 milimetru.



**DATE DESPRE IMOBILUL NR. 1503**

Oficiul de Cadastru și Publicitate Imobiliară SIBIU  
Biroul de Cadastru și Publicitate Imobiliară Medias

**A. Partea I. Descrierea imobilului**

TEREN Extravilan

Adresa: Jud. Sibiu

Nr. Crt	Nr cadastral Nr. topografic	Suprafața* (mp)	Observații / Referințe
A1		1.800	Sector cadastral:50 Teren neimprejmuit;

**B. Partea II. Proprietari și acte**

Inscrieri privitoare la dreptul de proprietate și alte drepturi reale	Referințe
/	
Act Administrativ nr. 54, din 26/01/2004 emis de INSTITUTIA PREFECTULUI JUDETUL SIBIU (ORDIN);	
B1	A1
Intabulare, drept de PROPRIETATE, dobandit prin Lege, cota actuala 1/1 1) MUNICIPIUL MEDIAS DOMENIUL PRIVAT, CIF:4240677	

**C. Partea III. SARCINI .**

Inscrieri privind dezmembramintele dreptului de proprietate, drepturi reale de garanție și sarcini	Referințe
NU SUNT	

## Anexa Nr. 1 La Partea I

## Teren

Nr cadastral	Suprafața (mp)*	Observații / Referințe
	1.800	

\* Suprafața este determinată în planul de proiecție Stereo 70.

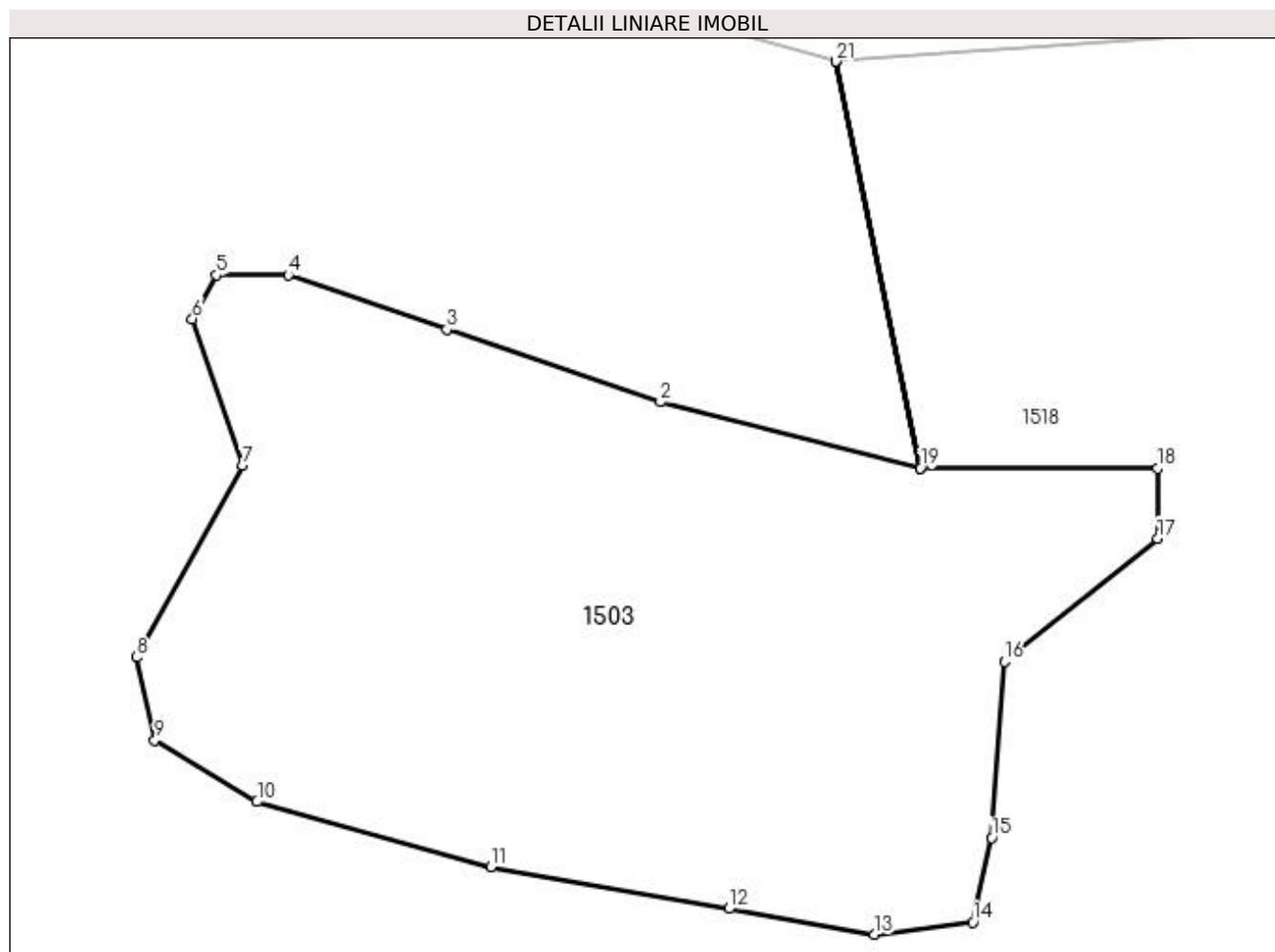

## Date referitoare la teren

Crt	Categorie folosință	Intravilan	Suprafața (mp)	Tarla	Parcelă	Nr. topo	Observații / Referințe
1	faneata	NU	1.800	56	2903	-	

## Lungime Segmente

1) Valorile lungimilor segmentelor sunt obținute din proiecție în plan.

Punct început	X / Y	Punct sfârșit	X / Y	Lungime segment (** (m)
1	449.832,31 514.262,513	2	449.815,377 514.266,827	17.473
3	449.801,47 514.271,563	4	449.791,135 514.275,083	10.918
5	449.786,479 514.275,083	6	449.784,889 514.272,245	3.253
7	449.788,182 514.262,708	8	449.781,255 514.250,22	14.281
9	449.782,447 514.244,806	10	449.789,102 514.240,81	7.763

Punct început	X / Y	Punct sfârșit	X / Y	Lungime segment (** (m)
2	449.815,377 514.266,827	3	449.801,47 514.271,563	14.692
4	449.791,135 514.275,083	5	449.786,479 514.275,083	4.656
6	449.784,889 514.272,245	7	449.788,182 514.262,708	10.089
8	449.781,255 514.250,22	9	449.782,447 514.244,806	5.544
10	449.789,102 514.240,81	11	449.804,353 514.236,576	15.828

Punct început	X / Y	Punct sfârșit	X / Y	Lungime segment (** (m)
11	449.804,353 514.236,576	12	449.819,834 514.233,844	15.72
13	449.829,311 514.232,173	14	449.835,721 514.232,953	6.458
15	449.836,96 514.238,46	16	449.837,791 514.249,919	11.49
17	449.847,77 514.257,944	18	449.847,77 514.262,513	4.57
19	449.832,32 514.262,513	20	449.826,824 514.288,994	27.045
21	449.826,813 514.288,993	1	449.832,31 514.262,513	27.045

Punct început	X / Y	Punct sfârșit	X / Y	Lungime segment (** (m)
12	449.819,834 514.233,844	13	449.829,311 514.232,173	9.623
14	449.835,721 514.232,953	15	449.836,96 514.238,46	5.645
16	449.837,791 514.249,919	17	449.847,77 514.257,944	12.804
18	449.847,77 514.262,513	19	449.832,32 514.262,513	15.45
20	449.826,824 514.288,994	21	449.826,813 514.288,993	0.011

\*\* Lungimile segmentelor sunt determinate în planul de proiecție Stereo 70 și sunt rotunjite la 1 milimetru.

\*\*\* Distanța dintre puncte este formată din segmente cumulate ce sunt mai mici decât valoarea 1 milimetru.





**DATE DESPRE IMOBILUL NR. 1504**

Oficiul de Cadastru și Publicitate Imobiliară SIBIU  
Biroul de Cadastru și Publicitate Imobiliară Medias

**A. Partea I. Descrierea imobilului**

TEREN Extravilan

Adresa: Jud. Sibiu

Nr. Crt	Nr cadastral Nr. topografic	Suprafața* (mp)	Observații / Referințe
A1		9.400	Sector cadastral:50 Teren neimprejmuit;

**B. Partea II. Proprietari și acte**

Inscrieri privitoare la dreptul de proprietate și alte drepturi reale		Referințe
/		
Act Administrativ nr. 54, din 26/01/2004 emis de INSTITUTIA PREFECTULUI JUDETUL SIBIU (ORDIN);		
B1	Intabulare, drept de PROPRIETATE, dobandit prin Lege, cota actuala 1/1 1) MUNICIPIUL MEDIAS DOMENIUL PRIVAT, CIF:4240677	A1

**C. Partea III. SARCINI .**

Inscrieri privind dezmembramintele dreptului de proprietate, drepturi reale de garanție și sarcini	Referințe
NU SUNT	

## Anexa Nr. 1 La Partea I

## Teren

Nr cadastral	Suprafața (mp)*	Observații / Referințe
	9.400	

\* Suprafața este determinată în planul de proiecție Stereo 70.

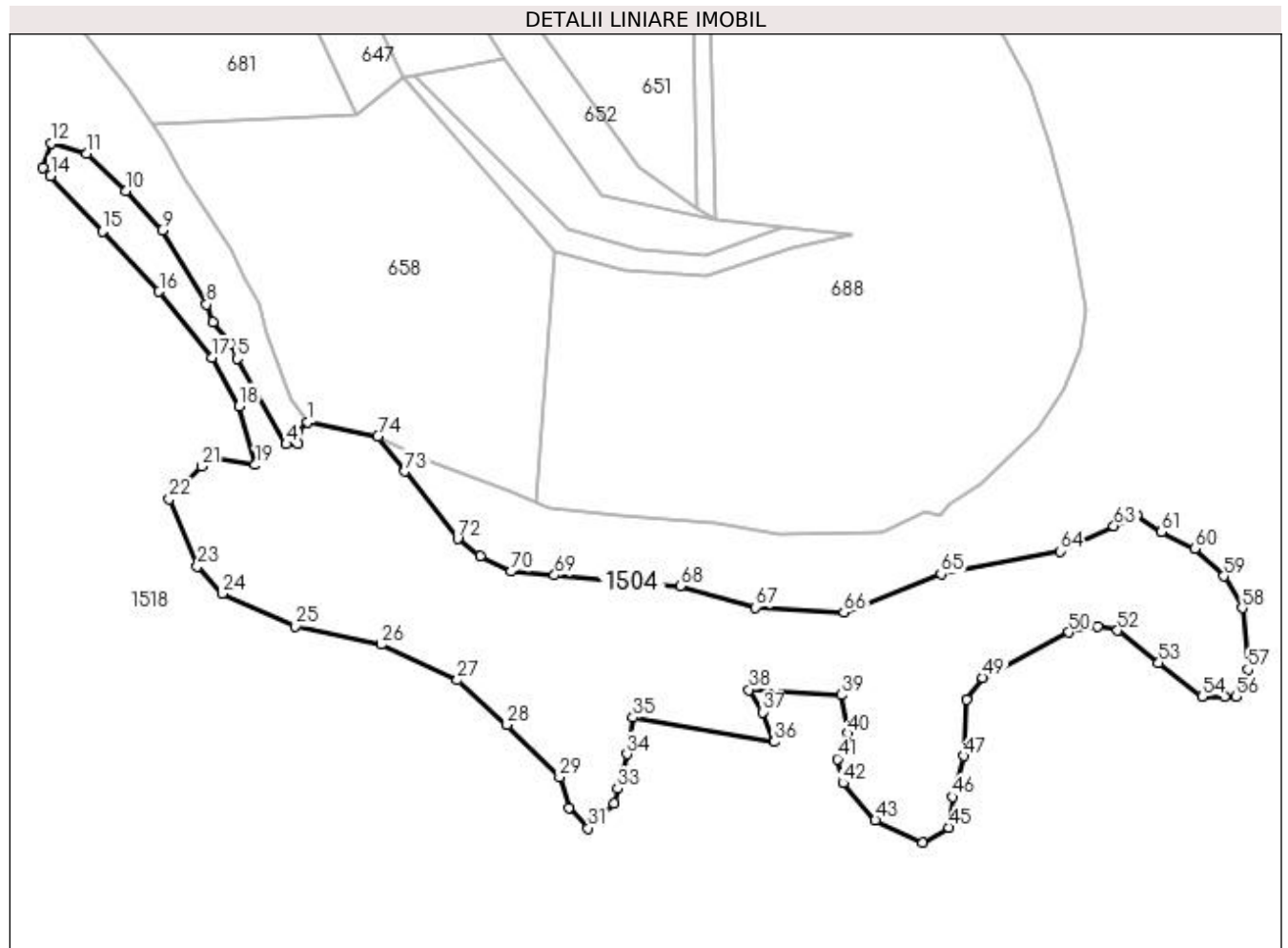

## Date referitoare la teren

Crt	Categorie folosință	Intravilan	Suprafața (mp)	Tarla	Parcelă	Nr. topo	Observații / Referințe
1	faneata	NU	9.400	56	2904	-	

## Lungime Segmente

1) Valorile lungimilor segmentelor sunt obținute din proiecție în plan.

Punct început	X / Y	Punct sfârșit	X / Y	Lungime segment
1	449.969,146 514.216,943	2	449.966,94 514.214,712	3.138
4	449.964,163 514.211,811	5	449.952,754 514.231,553	22.80 2
7	449.947,167 514.240,088	8	449.945,675 514.244,182	4.357
10	449.926,939 514.270,486	11	449.917,916 514.279,125	12.49 2
13	449.907,784 514.275,748	14	449.909,52 514.273,897	2.538
16	449.934,67 514.247,099	17	449.946,914 514.231,835	19.56 8
2	449.966,94 514.214,712	3	449.966,94 514.211,811	2.901
5	449.952,754 514.231,553	6	449.951,228 514.234,953	3.727
8	449.945,675 514.244,182	9	449.935,388 514.261,312	19.98 2
11	449.917,916 514.279,125	12	449.909,725 514.281,518	8.533
14	449.909,52 514.273,897	15	449.921,561 514.261,067	17.59 5
17	449.946,914 514.231,835	18	449.953,253 514.220,602	12.89 7
3	449.966,94 514.211,811	4	449.964,163 514.211,811	2.778
6	449.951,228 514.234,953	7	449.947,167 514.240,088	6.546
9	449.935,388 514.261,312	10	449.926,939 514.270,486	12.47 1
12	449.909,725 514.281,518	13	449.907,784 514.275,748	6.089
15	449.921,561 514.261,067	16	449.934,67 514.247,099	19.15 6
18	449.953,253 514.220,602	19	449.956,998 514.206,972	14.13 5

Punct început	X / Y	Punct sfârșit	X / Y	Lungime segment	Punct început	X / Y	Punct sfârșit	X / Y	Lungime segment	Punct început	X / Y	Punct sfârșit	X / Y	Lungime segment
19	449.956,998 514.206,972	20	449.946,759 514.208,77	10.395	20	449.946,759 514.208,77	21	449.944,616 514.206,628	3.03	21	449.944,616 514.206,628	22	449.937,05 514.199,065	10.699
22	449.937,05 514.199,065	23	449.943,584 514.183,479	16.9	23	449.943,584 514.183,479	24	449.949,316 514.177,176	8.52	24	449.949,316 514.177,176	25	449.966,322 514.169,622	18.608
25	449.966,322 514.169,622	26	449.986,199 514.165,357	20.329	26	449.986,199 514.165,357	27	450.003,829 514.157,171	19.438	27	450.003,829 514.157,171	28	450.015,31 514.146,828	15.453
28	450.015,31 514.146,828	29	450.027,505 514.134,705	17.195	29	450.027,505 514.134,705	30	450.029,638 514.127,629	7.391	30	450.029,638 514.127,629	31	450.034,15 514.122,858	6.567
31	450.034,15 514.122,858	32	450.040,104 514.128,623	8.288	32	450.040,104 514.128,623	33	450.040,983 514.131,984	3.473	33	450.040,983 514.131,984	34	450.043,077 514.139,997	8.282
34	450.043,077 514.139,997	35	450.044,49 514.148,477	8.597	35	450.044,49 514.148,477	36	450.077,288 514.142,844	33.278	36	450.077,288 514.142,844	37	450.074,561 514.149,72	7.397
37	450.074,561 514.149,72	38	450.071,404 514.154,905	6.071	38	450.071,404 514.154,905	39	450.092,709 514.153,686	21.34	39	450.092,709 514.153,686	40	450.094,288 514.144,822	9.003
40	450.094,288 514.144,822	41	450.091,841 514.138,877	6.429	41	450.091,841 514.138,877	42	450.093,194 514.133,309	5.73	42	450.093,194 514.133,309	43	450.100,701 514.124,682	11.436
43	450.100,701 514.124,682	44	450.111,721 514.119,419	12.213	44	450.111,721 514.119,419	45	450.117,643 514.123,063	6.953	45	450.117,643 514.123,063	46	450.118,563 514.130,119	7.116
46	450.118,563 514.130,119	47	450.121,104 514.139,61	9.825	47	450.121,104 514.139,61	48	450.121,769 514.152,659	13.066	48	450.121,769 514.152,659	49	450.125,585 514.157,742	6.356
49	450.125,585 514.157,742	50	450.145,569 514.168,227	22.568	50	450.145,569 514.168,227	51	450.152,23 514.169,605	6.802	51	450.152,23 514.169,605	52	450.156,829 514.168,645	4.699
52	450.156,829 514.168,645	53	450.166,344 514.161,166	12.102	53	450.166,344 514.161,166	54	450.176,374 514.153,283	12.758	54	450.176,374 514.153,283	55	450.181,581 514.153,283	5.206
55	450.181,581 514.153,283	56	450.184,193 514.153,283	2.612	56	450.184,193 514.153,283	57	450.187,023 514.159,581	6.905	57	450.187,023 514.159,581	58	450.185,699 514.173,848	14.329
58	450.185,699 514.173,848	59	450.181,412 514.181,196	8.507	59	450.181,412 514.181,196	60	450.174,827 514.187,625	9.203	60	450.174,827 514.187,625	61	450.167,017 514.191,452	8.697
61	450.167,017 514.191,452	62	450.161,298 514.195,319	6.903	62	450.161,298 514.195,319	63	450.155,966 514.192,834	5.883	63	450.155,966 514.192,834	64	450.143,486 514.187,017	13.769
64	450.143,486 514.187,017	65	450.115,893 514.181,752	28.09	65	450.115,893 514.181,752	66	450.093,407 514.172,794	24.205	66	450.093,407 514.172,794	67	450.072,95 514.173,972	20.491
67	450.072,95 514.173,972	68	450.055,438 514.178,885	18.188	68	450.055,438 514.178,885	69	450.026,341 514.181,399	29.205	69	450.026,341 514.181,399	70	450.016,265 514.182,27	10.114
70	450.016,265 514.182,27	71	450.009,044 514.185,879	8.073	71	450.009,044 514.185,879	72	450.003,854 514.189,888	6.557	72	450.003,854 514.189,888	73	449.991,686 514.205,458	19.761
73	449.991,686 514.205,458	74	449.985,365 514.213,547	10.266	74	449.985,365 514.213,547	1	449.969,146 514.216,943	16.571					

\*\* Lungimile segmentelor sunt determinate în planul de proiecție Stereo 70 și sunt rotunjite la 1 milimetru.

\*\*\* Distanța dintre puncte este formată din segmente cumulate ce sunt mai mici decât valoarea 1 milimetru.



**DATE DESPRE IMOBILUL NR. 1505**

Oficiul de Cadastru și Publicitate Imobiliară SIBIU  
Biroul de Cadastru și Publicitate Imobiliară Medias

**A. Partea I. Descrierea imobilului**

TEREN Extravilan

Adresa: Jud. Sibiu

Nr. Crt	Nr cadastral Nr. topografic	Suprafața* (mp)	Observații / Referințe
A1		500	Sector cadastral:50 Teren neimprejmuit;

**B. Partea II. Proprietari și acte**

Inscrieri privitoare la dreptul de proprietate și alte drepturi reale	Referințe
/	
Act Administrativ nr. 54, din 26/01/2004 emis de INSTITUTIA PREFECTULUI JUDETUL SIBIU (ORDIN);	
B1	A1
Intabulare, drept de PROPRIETATE, dobandit prin Lege, cota actuala 1/1 1) MUNICIPIUL MEDIAS DOMENIUL PRIVAT, CIF:4240677	

**C. Partea III. SARCINI .**

Inscrieri privind dezmembramintele dreptului de proprietate, drepturi reale de garanție și sarcini	Referințe
NU SUNT	

**Anexa Nr. 1 La Partea I****Teren**

Nr cadastral	Suprafața (mp)*	Observații / Referințe
	500	

\* Suprafața este determinată în planul de proiecție Stereo 70.

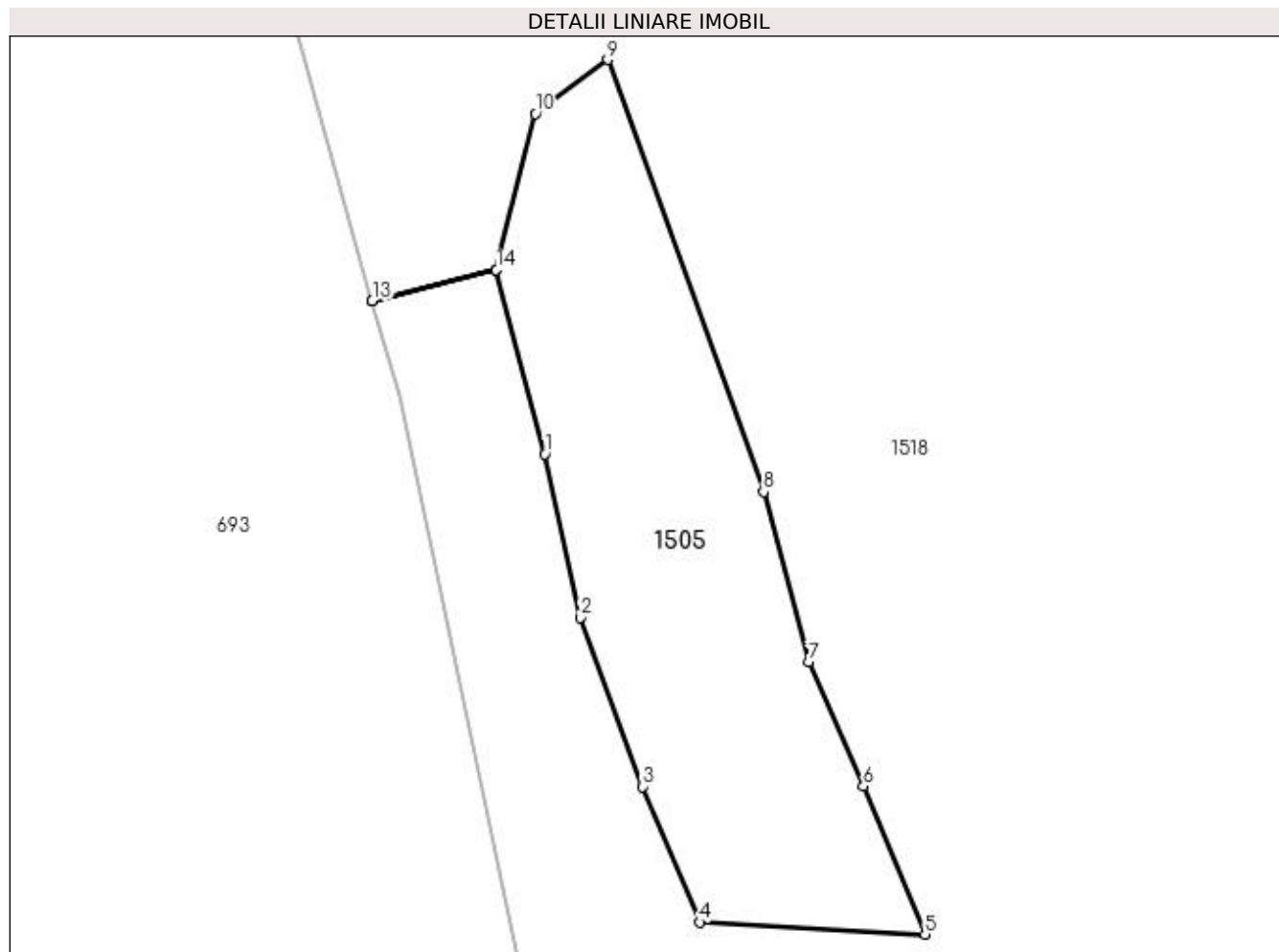
**Date referitoare la teren**

Crt	Categorie folosință	Intra vilan	Suprafața (mp)	Tarla	Parcelă	Nr. topo	Observații / Referințe
1	faneata	NU	500	56	2905	-	

**Lungime Segmente**

1) Valorile lungimilor segmentelor sunt obținute din proiecție în plan.

Punct început	X / Y	Punct sfârșit	X / Y	Lungime segment (** (m)
1	450.115,892 514.389,02	2	450.117,871 514.379,975	9.258
2	450.117,871 514.379,975	3	450.121,316 514.370,595	9.993
3	450.121,316 514.370,595	4	450.124,469 514.363,081	8.149
4	450.124,469 514.363,081	5	450.136,966 514.362,414	12.515
5	450.136,966 514.362,414	6	450.133,554 514.370,624	8.891

Punct început	X / Y	Punct sfârșit	X / Y	Lungime segment (** (m)
6	450.133,554 514.370,624	7	450.130,504 514.377,5	7.523
7	450.130,504 514.377,5	8	450.128,01 514.386,937	9.76
8	450.128,01 514.386,937	9	450.119,379 514.410,879	25.451
9	450.119,379 514.410,879	10	450.115,359 514.407,9	5.004
10	450.115,359 514.407,9	11	450.113,194 514.399,241	8.925
11	450.113,194 514.399,241	12	450.106,324 514.397,529	7.08
12	450.106,324 514.397,529	13	450.106,327 514.397,517	0.012
13	450.106,327 514.397,517	14	450.113,196 514.399,232	7.08
14	450.113,196 514.399,232	1	450.115,892 514.389,02	10.561

\*\* Lungimile segmentelor sunt determinate în planul de proiecție Stereo 70 și sunt rotunjite la 1 milimetru.

\*\*\* Distanța dintre puncte este formată din segmente cumulate ce sunt mai mici decât valoarea 1 milimetru.





**DATE DESPRE IMOBILUL NR. 1506**

Oficiul de Cadastru și Publicitate Imobiliară SIBIU  
Biroul de Cadastru și Publicitate Imobiliară Medias

**A. Partea I. Descrierea imobilului**

TEREN Extravilan

Adresa: Jud. Sibiu

Nr. Crt	Nr cadastral Nr. topografic	Suprafața* (mp)	Observații / Referințe
A1		900	Sector cadastral:50 Teren neimprejmuit;

**B. Partea II. Proprietari și acte**

Inscrieri privitoare la dreptul de proprietate și alte drepturi reale	Referințe
/	
Act Administrativ nr. 54, din 26/01/2004 emis de INSTITUTIA PREFECTULUI JUDETUL SIBIU (ORDIN);	
B1	A1
Intabulare, drept de PROPRIETATE, dobandit prin Lege, cota actuala 1/1 1) MUNICIPIUL MEDIAS DOMENIUL PRIVAT, CIF:4240677	

**C. Partea III. SARCINI .**

Inscrieri privind dezmembramintele dreptului de proprietate, drepturi reale de garanție și sarcini	Referințe
NU SUNT	

## Anexa Nr. 1 La Partea I

## Teren

Nr cadastral	Suprafața (mp)*	Observații / Referințe
	900	

\* Suprafața este determinată în planul de proiecție Stereo 70.

## DETALII LINIARE IMOBIL

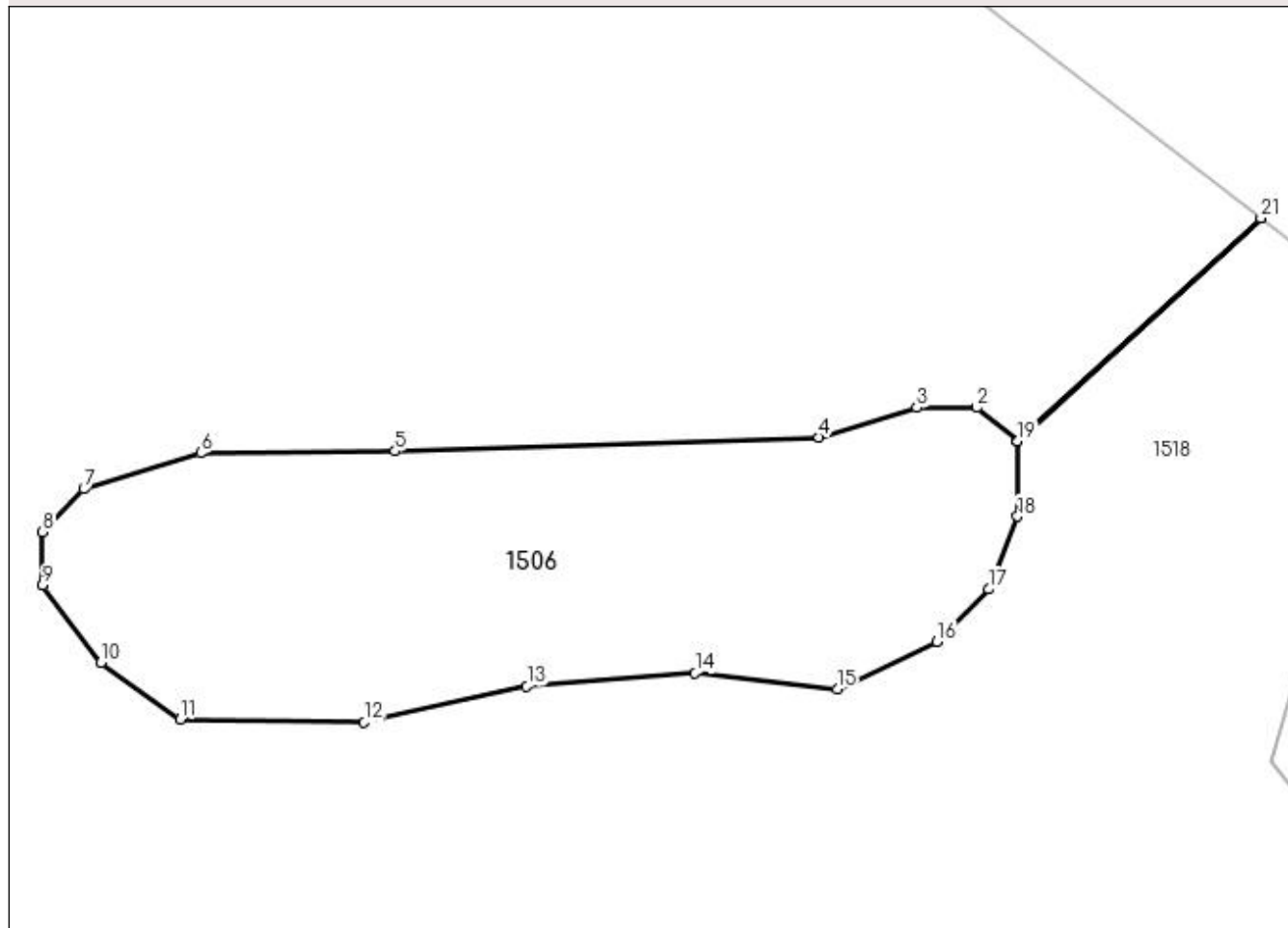

## Date referitoare la teren

Crt	Categorie folosință	Intra vilan	Suprafața (mp)	Tarla	Parcelă	Nr. topo	Observații / Referințe
1	faneata	NU	900	56	2907	-	

## Lungime Segmente

1) Valorile lungimilor segmentelor sunt obținute din proiecție în plan.

Punct început	X / Y	Punct sfârșit	X / Y	Lungime segment (** (m)
1	450.265,055 514.579,692	2	450.262,493 514.581,77	3.299
3	450.258,743 514.581,77	4	450.252,58 514.579,924	6.433
5	450.225,981 514.579,04	6	450.213,782 514.578,932	12.199
7	450.206,441 514.576,666	8	450.203,85 514.573,968	3.741
9	450.203,85 514.570,623	10	450.207,521 514.565,766	6.087

Punct început	X / Y	Punct sfârșit	X / Y	Lungime segment (** (m)
2	450.262,493 514.581,77	3	450.258,743 514.581,77	3.75
4	450.252,58 514.579,924	5	450.225,981 514.579,04	26.614
6	450.213,782 514.578,932	7	450.206,441 514.576,666	7.683
8	450.203,85 514.573,968	9	450.203,85 514.570,623	3.345
10	450.207,521 514.565,766	11	450.212,486 514.562,205	6.111

Punct început	X / Y	Punct sfârșit	X / Y	Lungime segment (** (m)
11	450.212,486 514.562,205	12	450.224,032 514.562,027	11.547
13	450.234,252 514.564,291	14	450.244,81 514.565,108	10.589
15	450.253,732 514.564,106	16	450.260,006 514.567,075	6.941
17	450.263,236 514.570,378	18	450.265,055 514.574,942	4.914
19	450.265,055 514.579,682	20	450.280,335 514.593,664	20.712
21	450.280,326 514.593,67	1	450.265,055 514.579,692	20.703

Punct început	X / Y	Punct sfârșit	X / Y	Lungime segment (** (m)
12	450.224,032 514.562,027	13	450.234,252 514.564,291	10.468
14	450.244,81 514.565,108	15	450.253,732 514.564,106	8.978
16	450.260,006 514.567,075	17	450.263,236 514.570,378	4.62
18	450.265,055 514.574,942	19	450.265,055 514.579,682	4.74
20	450.280,335 514.593,664	21	450.280,326 514.593,67	0.011

\*\* Lungimile segmentelor sunt determinate în planul de proiecție Stereo 70 și sunt rotunjite la 1 milimetru.

\*\*\* Distanța dintre puncte este formată din segmente cumulate ce sunt mai mici decât valoarea 1 milimetru.



**DATE DESPRE IMOBILUL NR. 1507**

Oficiul de Cadastru și Publicitate Imobiliară SIBIU  
Biroul de Cadastru și Publicitate Imobiliară Medias

**A. Partea I. Descrierea imobilului**

TEREN Extravilan

Adresa: Jud. Sibiu

Nr. Crt	Nr cadastral Nr. topografic	Suprafața* (mp)	Observații / Referințe
A1		1.000	Sector cadastral:50 Teren neimprejmuit;

**B. Partea II. Proprietari și acte**

Inscrieri privitoare la dreptul de proprietate și alte drepturi reale	Referințe
/	
Act Administrativ nr. 54, din 26/01/2004 emis de INSTITUTIA PREFECTULUI JUDETUL SIBIU (ORDIN);	
B1	A1
Intabulare, drept de PROPRIETATE, dobandit prin Lege, cota actuala 1/1 1) MUNICIPIUL MEDIAS DOMENIUL PRIVAT, CIF:4240677	

**C. Partea III. SARCINI .**

Inscrieri privind dezmembramintele dreptului de proprietate, drepturi reale de garanție și sarcini	Referințe
NU SUNT	

## Anexa Nr. 1 La Partea I

## Teren

Nr cadastral	Suprafața (mp)*	Observații / Referințe
	1.000	

\* Suprafața este determinată în planul de proiecție Stereo 70.

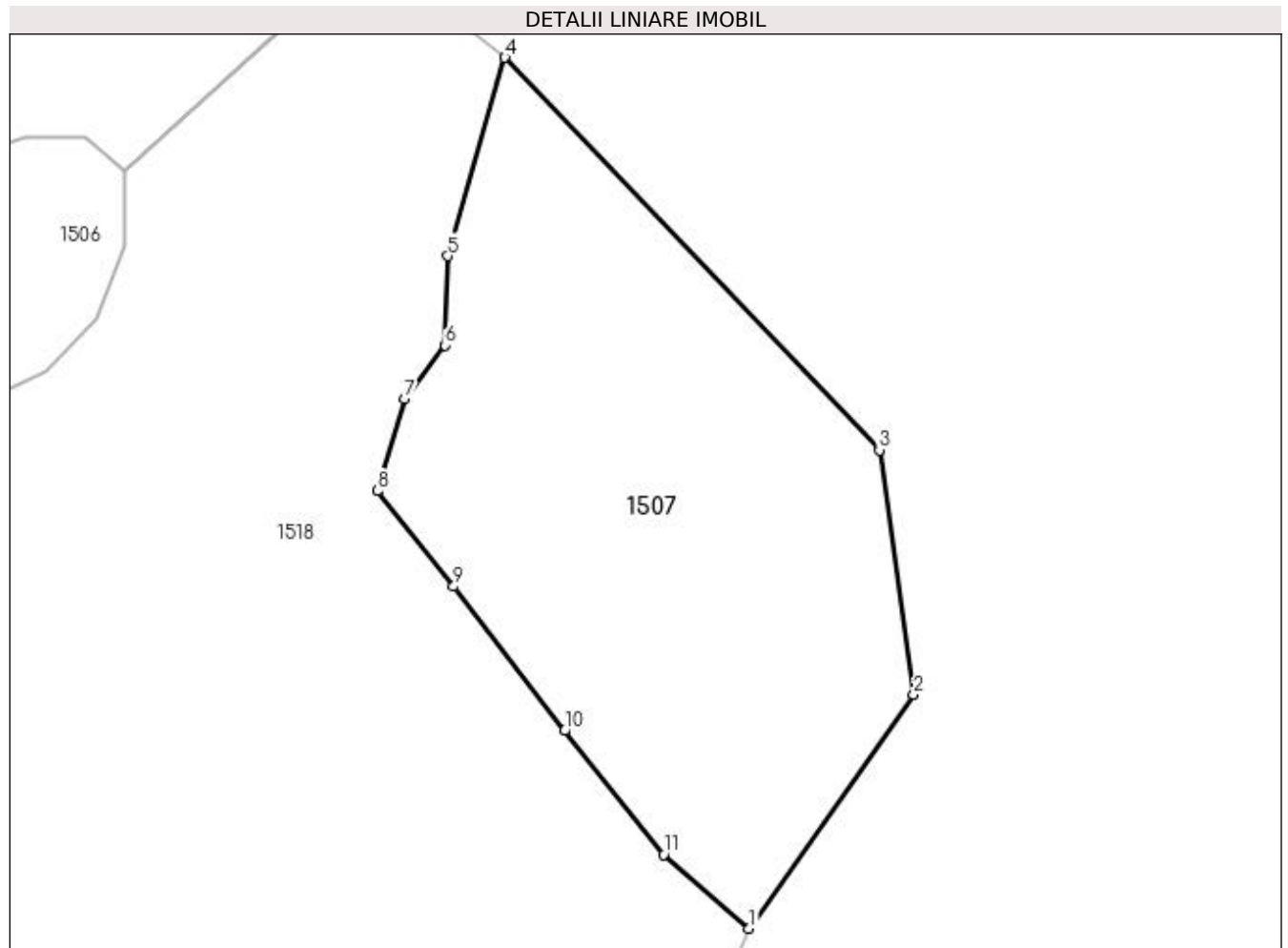

## Date referitoare la teren

Crt	Categorie folosință	Intravilan	Suprafața (mp)	Tarla	Parcelă	Nr. topo	Observații / Referințe
1	faneata	NU	1.000	56	2906	-	

## Lungime Segmente

1) Valorile lungimilor segmentelor sunt obținute din proiecție în plan.

Punct început	X / Y	Punct sfârșit	X / Y	Lungime segment (** (m)
1	450.304,45 514.531,886	2	450.314,851 514.546,637	18.05
2	450.314,851 514.546,637	3	450.312,692 514.562,076	15.589
3	450.312,692 514.562,076	4	450.289,026 514.586,852	34.263
4	450.289,026 514.586,852	5	450.285,421 514.574,321	13.04
5	450.285,421 514.574,321	6	450.285,243 514.568,7	5.624

Punct început	X / Y	Punct sfârșit	X / Y	Lungime segment (** (m)
6	450.285,243 514.568,7	7	450.282,689 514.565,305	4.249
7	450.282,689 514.565,305	8	450.280,969 514.559,503	6.052
8	450.280,969 514.559,503	9	450.285,798 514.553,468	7.729
9	450.285,798 514.553,468	10	450.292,794 514.544,367	11.48
10	450.292,794 514.544,367	11	450.299,056 514.536,543	10.02
11	450.299,056 514.536,543	1	450.304,45 514.531,886	7.127

\*\* Lungimile segmentelor sunt determinate în planul de proiecție Stereo 70 și sunt rotunjite la 1 milimetru.

\*\*\* Distanța dintre puncte este formată din segmente cumulate ce sunt mai mici decât valoarea 1 milimetru.





**DATE DESPRE IMOBILUL NR. 1509**

Oficiul de Cadastru și Publicitate Imobiliară SIBIU  
Biroul de Cadastru și Publicitate Imobiliară Medias

**A. Partea I. Descrierea imobilului**

TEREN Extravilan

Adresa: Jud. Sibiu

Nr. Crt	Nr cadastral Nr. topografic	Suprafața* (mp)	Observații / Referințe
A1		1.600	Sector cadastral:50 Teren neimprejmuit;

**B. Partea II. Proprietari și acte**

Inscrieri privitoare la dreptul de proprietate și alte drepturi reale	Referințe
/	
Act Administrativ nr. 54, din 26/01/2004 emis de INSTITUTIA PREFECTULUI JUDETUL SIBIU (ORDIN);	
B1	A1
Intabulare, drept de PROPRIETATE, dobandit prin Lege, cota actuala 1/1 1) MUNICIPIUL MEDIAS DOMENIUL PRIVAT, CIF:4240677	

**C. Partea III. SARCINI .**

Inscrieri privind dezmembramintele dreptului de proprietate, drepturi reale de garanție și sarcini	Referințe
NU SUNT	

## Anexa Nr. 1 La Partea I

## Teren

Nr cadastral	Suprafața (mp)*	Observații / Referințe
	1.600	

\* Suprafața este determinată în planul de proiecție Stereo 70.

## DETALII LINIARE IMOBIL

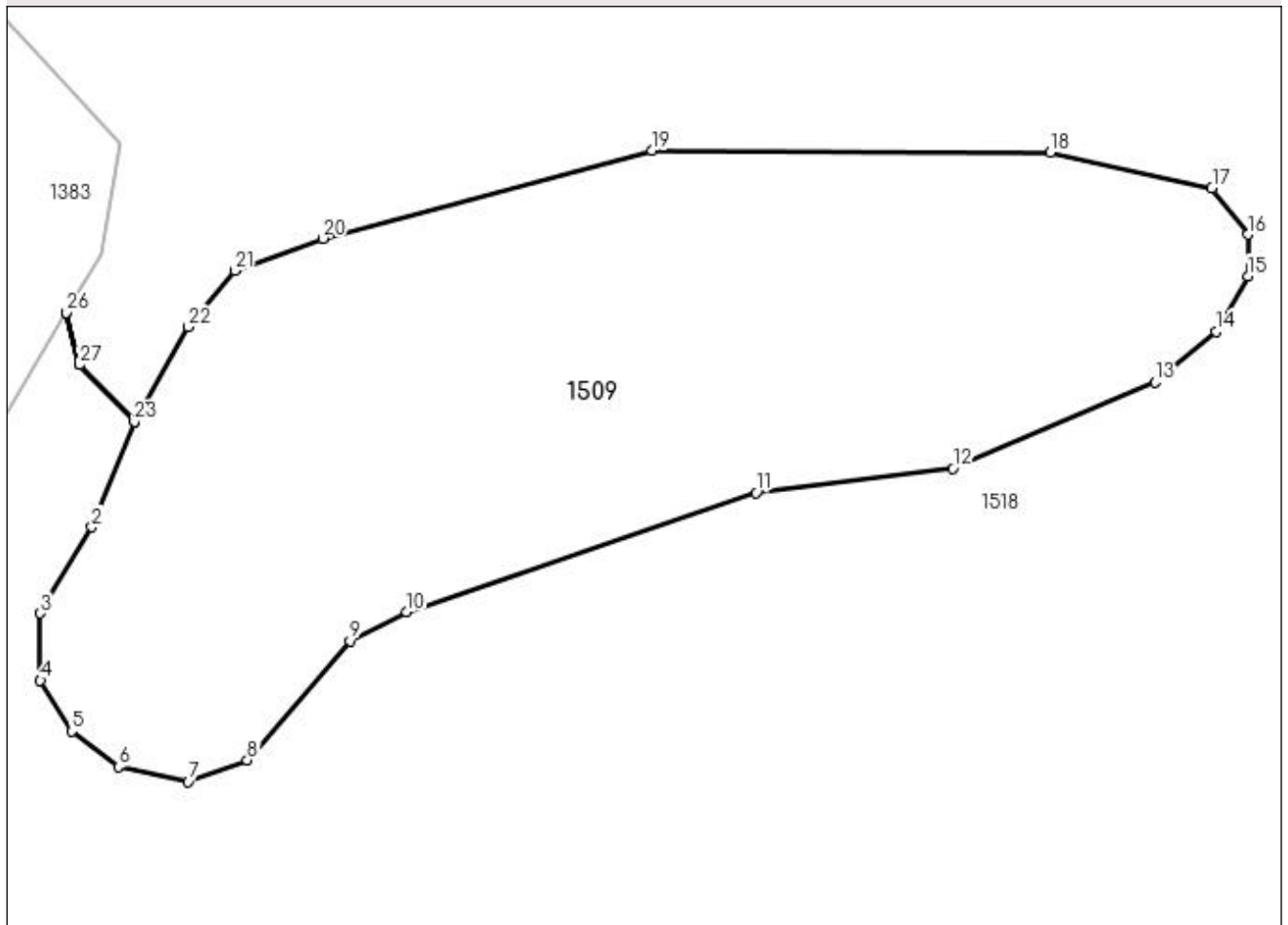

## Date referitoare la teren

Crt	Categorie folosință	Intra vilan	Suprafața (mp)	Tarla	Parcelă	Nr. topo	Observații / Referințe
1	faneata	NU	1.600	56	2898	-	

## Lungime Segmente

1) Valorile lungimilor segmentelor sunt obținute din proiecție în plan.

Punct început	X / Y	Punct sfârșit	X / Y	Lungime segment (** (m)
1	450.509,648 513.977,391	2	450.506,979 513.970,767	7.142
3	450.503,727 513.965,344	4	450.503,727 513.961,116	4.227
5	450.505,712 513.957,924	6	450.508,646 513.955,681	3.694
7	450.513,048 513.954,732	8	450.516,759 513.956,112	3.96
9	450.523,235 513.963,599	10	450.526,789 513.965,436	4.001

Punct început	X / Y	Punct sfârșit	X / Y	Lungime segment (** (m)
2	450.506,979 513.970,767	3	450.503,727 513.965,344	6.323
4	450.503,727 513.961,116	5	450.505,712 513.957,924	3.759
6	450.508,646 513.955,681	7	450.513,048 513.954,732	4.503
8	450.516,759 513.956,112	9	450.523,235 513.963,599	9.899
10	450.526,789 513.965,436	11	450.548,795 513.972,924	23.245

Punct început	X / Y	Punct sfârşit	X / Y	Lungime segment (** (m)
11	450.548,795 513.972,924	12	450.561,204 513.974,451	12.503
13	450.573,926 513.979,879	14	450.577,76 513.983,059	4.981
15	450.579,777 513.986,575	16	450.579,777 513.989,184	2.609
17	450.577,52 513.992,093	18	450.567,331 513.994,335	10.433
19	450.542,261 513.994,457	20	450.521,508 513.988,934	21.476
21	450.515,964 513.986,9	22	450.513,018 513.983,358	4.608
23	450.509,652 513.977,401	24	450.506,181 513.980,976	4.983
25	450.505,383 513.984,275	26	450.505,376 513.984,263	0.014
27	450.506,172 513.980,971	1	450.509,648 513.977,391	4.989

Punct început	X / Y	Punct sfârşit	X / Y	Lungime segment (** (m)
12	450.561,204 513.974,451	13	450.573,926 513.979,879	13.832
14	450.577,76 513.983,059	15	450.579,777 513.986,575	4.054
16	450.579,777 513.989,184	17	450.577,52 513.992,093	3.681
18	450.567,331 513.994,335	19	450.542,261 513.994,457	25.07
20	450.521,508 513.988,934	21	450.515,964 513.986,9	5.904
22	450.513,018 513.983,358	23	450.509,652 513.977,401	6.842
24	450.506,181 513.980,976	25	450.505,383 513.984,275	3.394
26	450.505,376 513.984,263	27	450.506,172 513.980,971	3.387

\*\* Lungimile segmentelor sunt determinate în planul de proiecție Stereo 70 și sunt rotunjite la 1 milimetru.

\*\*\* Distanța dintre puncte este formată din segmente cumulate ce sunt mai mici decât valoarea 1 milimetru.



**DATE DESPRE IMOBILUL NR. 1510**

Oficiul de Cadastru și Publicitate Imobiliară SIBIU  
Biroul de Cadastru și Publicitate Imobiliară Medias

**A. Partea I. Descrierea imobilului**

TEREN Extravilan

Adresa: Jud. Sibiu

Nr. Crt	Nr cadastral Nr. topografic	Suprafața* (mp)	Observații / Referințe
A1		500	Sector cadastral:50 Teren neimprejmuit;

**B. Partea II. Proprietari și acte**

Inscrieri privitoare la dreptul de proprietate și alte drepturi reale	Referințe
/	
Act Administrativ nr. 54, din 26/01/2004 emis de INSTITUTIA PREFECTULUI JUDETUL SIBIU (ORDIN);	
B1	A1
Intabulare, drept de PROPRIETATE, dobandit prin Lege, cota actuala 1/1 1) MUNICIPIUL MEDIAS DOMENIUL PRIVAT, CIF:4240677	

**C. Partea III. SARCINI .**

Inscrieri privind dezmembramintele dreptului de proprietate, drepturi reale de garanție și sarcini	Referințe
NU SUNT	

## Anexa Nr. 1 La Partea I

## Teren

Nr cadastral	Suprafața (mp)*	Observații / Referințe
	500	

\* Suprafața este determinată în planul de proiecție Stereo 70.

## DETALII LINIARE IMOBIL

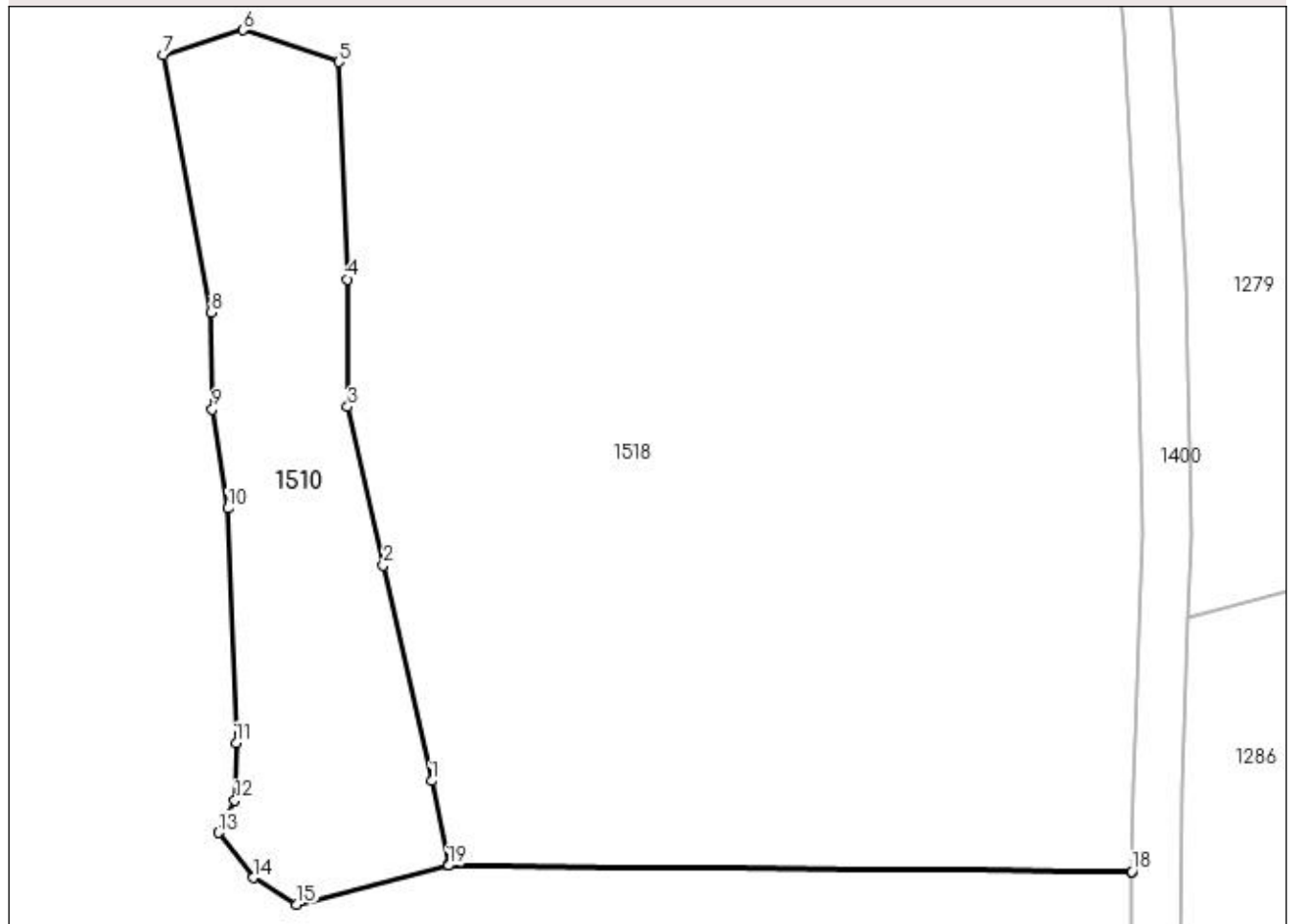

## Date referitoare la teren

Crt	Categorie folosință	Intra vilan	Suprafața (mp)	Tarla	Parcelă	Nr. topo	Observații / Referințe
1	faneata	NU	500	56	2888	-	

## Lungime Segmente

1) Valorile lungimilor segmentelor sunt obținute din proiecție în plan.

Punct început	X / Y	Punct sfârșit	X / Y	Lungime segment (** (m)
1	450.635,153 512.804,401	2	450.632,224 512.817,433	13.357
2	450.632,224 512.817,433	3	450.630,069 512.827,022	9.828
3	450.630,069 512.827,022	4	450.630,069 512.834,727	7.705
4	450.630,069 512.834,727	5	450.629,53 512.847,857	13.142
5	450.629,53 512.847,857	6	450.623,744 512.849,793	6.101

Punct început	X / Y	Punct sfârşit	X / Y	Lungime segment (** (m)
6	450.623,744 512.849,793	7	450.618,909 512.848,283	5.065
7	450.618,909 512.848,283	8	450.621,824 512.832,714	15.839
8	450.621,824 512.832,714	9	450.621,892 512.826,865	5.85
9	450.621,892 512.826,865	10	450.622,84 512.820,878	6.061
10	450.622,84 512.820,878	11	450.623,338 512.806,69	14.197
11	450.623,338 512.806,69	12	450.623,256 512.803,224	3.467
12	450.623,256 512.803,224	13	450.622,244 512.801,268	2.201
13	450.622,244 512.801,268	14	450.624,362 512.798,556	3.441
14	450.624,362 512.798,556	15	450.627,0 512.796,94	3.094
15	450.627,0 512.796,94	16	450.636,146 512.799,283	9.442
16	450.636,146 512.799,283	17	450.677,48 512.798,918	41.335
17	450.677,48 512.798,918	18	450.677,48 512.798,928	0.01
18	450.677,48 512.798,928	19	450.636,162 512.799,287	41.32
19	450.636,162 512.799,287	1	450.635,153 512.804,401	5.212

\*\* Lungimile segmentelor sunt determinate în planul de proiecție Stereo 70 și sunt rotunjite la 1 milimetru.

\*\*\* Distanța dintre puncte este formată din segmente cumulate ce sunt mai mici decât valoarea 1 milimetru.





**DATE DESPRE IMOBILUL NR. 1511**

Oficiul de Cadastru și Publicitate Imobiliară SIBIU  
Biroul de Cadastru și Publicitate Imobiliară Medias

**A. Partea I. Descrierea imobilului**

TEREN Extravilan

Adresa: Jud. Sibiu

Nr. Crt	Nr cadastral Nr. topografic	Suprafața* (mp)	Observații / Referințe
A1		400	Sector cadastral:50 Teren neimprejmuit;

**B. Partea II. Proprietari și acte**

Inscrieri privitoare la dreptul de proprietate și alte drepturi reale	Referințe
/	
Act Administrativ nr. 54, din 26/01/2004 emis de INSTITUTIA PREFECTULUI JUDETUL SIBIU (ORDIN);	
B1	A1
Intabulare, drept de PROPRIETATE, dobandit prin Lege, cota actuala 1/1 1) MUNICIPIUL MEDIAS DOMENIUL PRIVAT, CIF:4240677	

**C. Partea III. SARCINI .**

Inscrieri privind dezmembramintele dreptului de proprietate, drepturi reale de garanție și sarcini	Referințe
NU SUNT	

## Anexa Nr. 1 La Partea I

## Teren

Nr cadastral	Suprafața (mp)*	Observații / Referințe
	400	

\* Suprafața este determinată în planul de proiecție Stereo 70.

## DETALII LINIARE IMOBIL

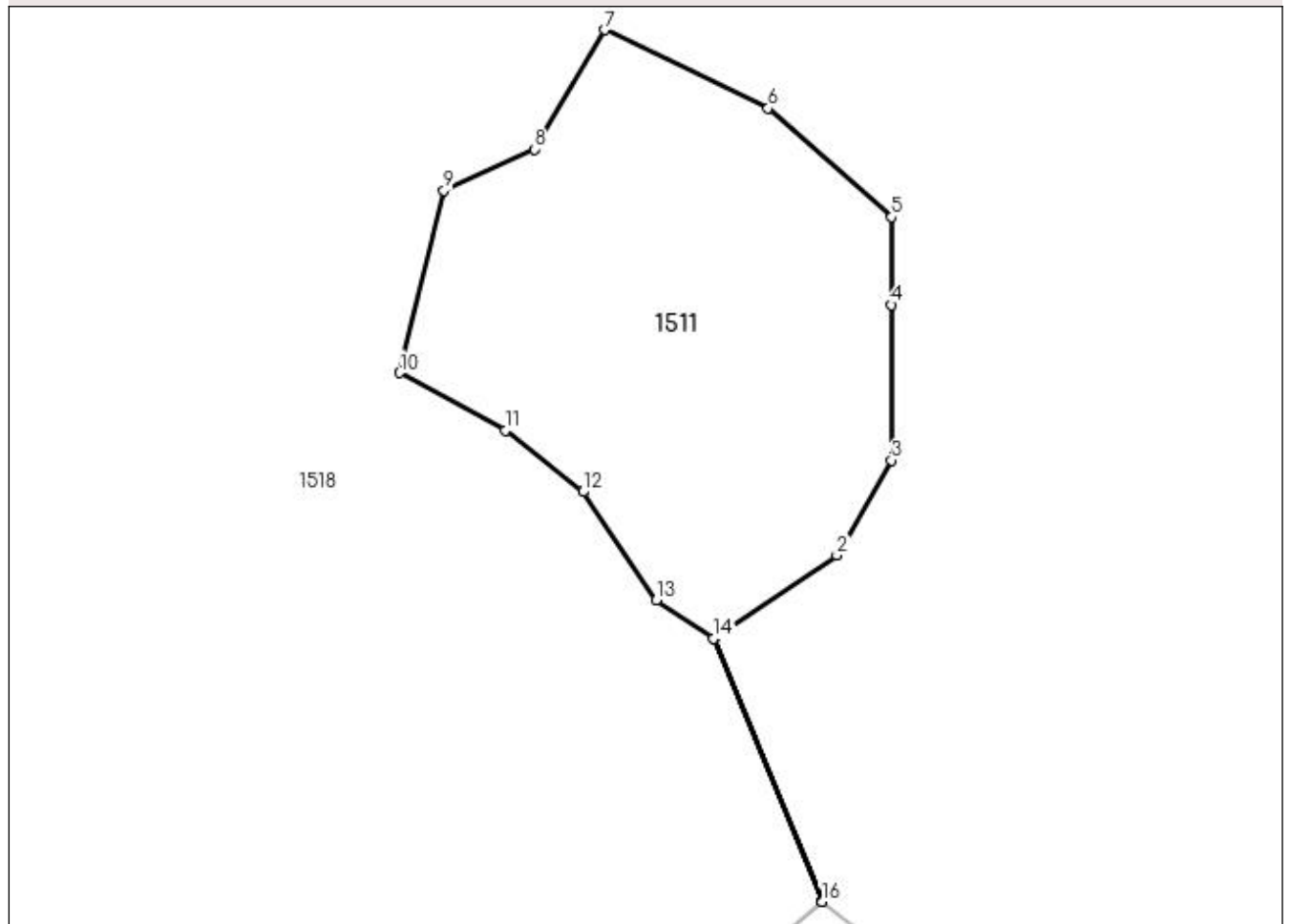

## Date referitoare la teren

Crt	Categorie folosință	Intra vilan	Suprafața (mp)	Tarla	Parcelă	Nr. topo	Observații / Referințe
1	faneata	NU	400	56	2889	-	

## Lungime Segmente

1) Valorile lungimilor segmentelor sunt obținute din proiecție în plan.

Punct început	X / Y	Punct sfârșit	X / Y	Lungime segment (** (m)
1	450.650,755 512.721,973	2	450.656,401 512.725,795	6.818
2	450.656,401 512.725,795	3	450.658,906 512.730,16	5.033
3	450.658,906 512.730,16	4	450.658,906 512.737,292	7.132
4	450.658,906 512.737,292	5	450.658,906 512.741,325	4.033
5	450.658,906 512.741,325	6	450.653,238 512.746,32	7.555

Punct început	X / Y	Punct sfârșit	X / Y	Lungime segment (** (m)
6	450.653,238 512.746,32	7	450.645,723 512.749,926	8.336
7	450.645,723 512.749,926	8	450.642,495 512.744,451	6.355
8	450.642,495 512.744,451	9	450.638,345 512.742,554	4.563
9	450.638,345 512.742,554	10	450.636,314 512.734,179	8.618
10	450.636,314 512.734,179	11	450.641,174 512.731,532	5.534
11	450.641,174 512.731,532	12	450.644,729 512.728,704	4.542
12	450.644,729 512.728,704	13	450.648,098 512.723,72	6.016
13	450.648,098 512.723,72	14	450.650,746 512.721,967	3.176
14	450.650,746 512.721,967	15	450.655,708 512.709,889	13.057
15	450.655,708 512.709,889	16	450.655,717 512.709,882	0.012
16	450.655,717 512.709,882	1	450.650,755 512.721,973	13.07

\*\* Lungimile segmentelor sunt determinate în planul de proiecție Stereo 70 și sunt rotunjite la 1 milimetru.

\*\*\* Distanța dintre puncte este formată din segmente cumulate ce sunt mai mici decât valoarea 1 milimetru.



**DATE DESPRE IMOBILUL NR. 1512**

Oficiul de Cadastru și Publicitate Imobiliară SIBIU  
Biroul de Cadastru și Publicitate Imobiliară Medias

**A. Partea I. Descrierea imobilului**

TEREN Extravilan

Adresa: Jud. Sibiu

Nr. Crt	Nr cadastral Nr. topografic	Suprafața* (mp)	Observații / Referințe
A1		4.100	Sector cadastral:50 Teren neimprejmuit;

**B. Partea II. Proprietari și acte**

Inscrieri privitoare la dreptul de proprietate și alte drepturi reale	Referințe
/	
Act Administrativ nr. 54, din 26/01/2004 emis de INSTITUTIA PREFECTULUI JUDETUL SIBIU (ORDIN);	
B1	A1
Intabulare, drept de PROPRIETATE, dobandit prin Lege, cota actuala 1/1 1) MUNICIPIUL MEDIAS DOMENIUL PRIVAT, CIF:4240677	

**C. Partea III. SARCINI .**

Inscrieri privind dezmembramintele dreptului de proprietate, drepturi reale de garanție și sarcini	Referințe
NU SUNT	

## Anexa Nr. 1 La Partea I

## Teren

Nr cadastral	Suprafața (mp)*	Observații / Referințe
	4.100	

\* Suprafața este determinată în planul de proiecție Stereo 70.

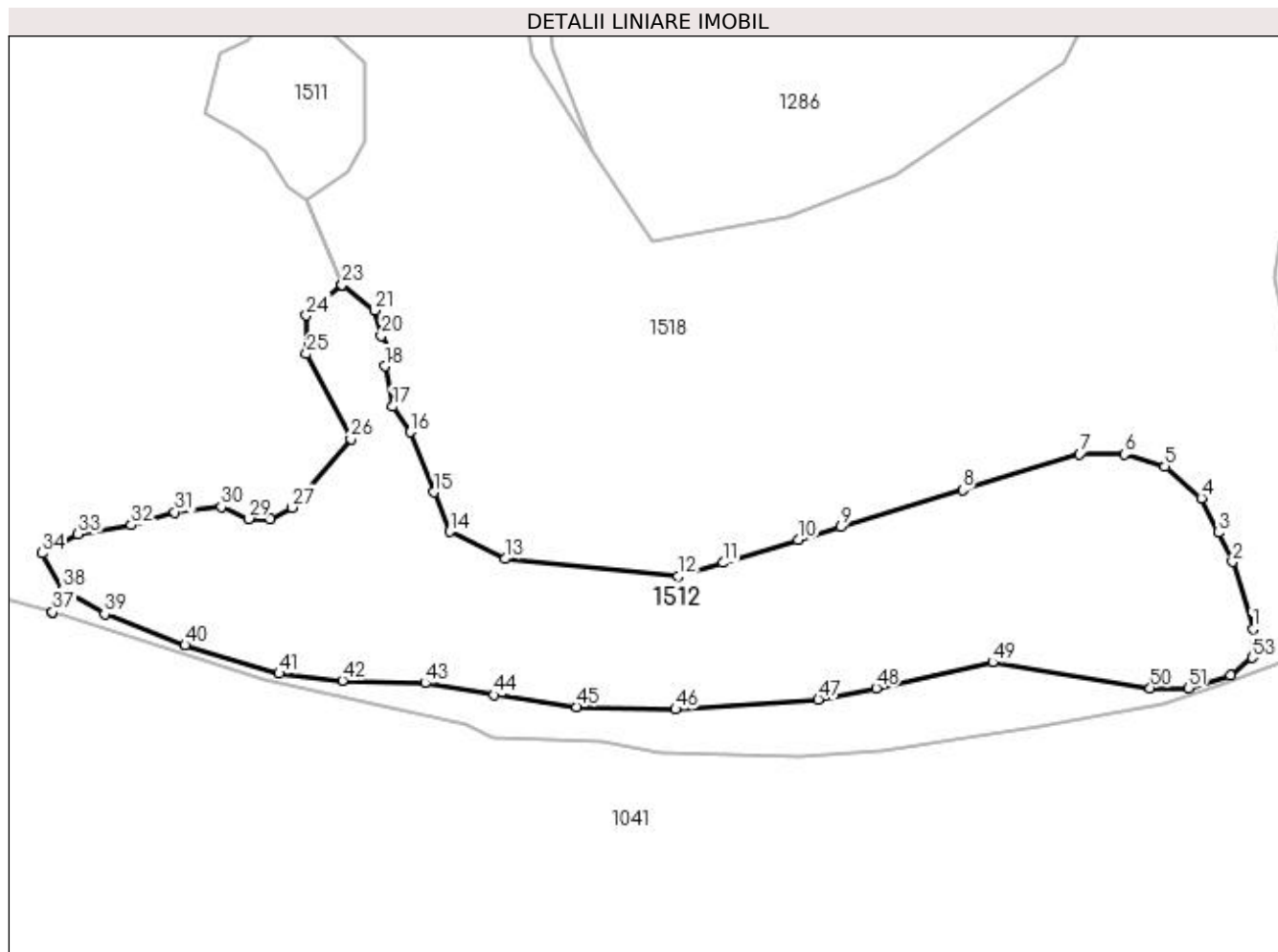

## Date referitoare la teren

Crt	Categorie folosință	Intra vilan	Suprafața (mp)	Tarla	Parcelă	Nr. topo	Observații / Referințe
1	faneata	NU	4.100	56	2890	-	

## Lungime Segmente

1) Valorile lungimilor segmentelor sunt obținute din proiecție în plan.

Punct început	X / Y	Punct sfârșit	X / Y	Lungime segment	Punct început	X / Y	Punct sfârșit	X / Y	Lungime segment	Punct început	X / Y	Punct sfârșit	X / Y	Lungime segment
1	450.784,32 512.661,298	2	450.781,43 512.670,779	9.912	2	450.781,43 512.670,779	3	450.779,416 512.674,891	4.578	3	450.779,416 512.674,891	4	450.777,024 512.679,771	5.435
4	450.777,024 512.679,771	5	450.771,85 512.684,227	6.828	5	450.771,85 512.684,227	6	450.766,143 512.685,989	5.973	6	450.766,143 512.685,989	7	450.759,848 512.685,989	6.295
7	450.759,848 512.685,989	8	450.743,313 512.680,955	17.28 4	8	450.743,313 512.680,955	9	450.726,077 512.675,707	18.01 7	9	450.726,077 512.675,707	10	450.720,075 512.673,88	6.274
10	450.720,075 512.673,88	11	450.709,468 512.670,65	11.08 8	11	450.709,468 512.670,65	12	450.703,096 512.668,71	6.661	12	450.703,096 512.668,71	13	450.678,704 512.671,204	24.51 9
13	450.678,704 512.671,204	14	450.670,898 512.675,064	8.708	14	450.670,898 512.675,064	15	450.668,716 512.680,601	5.952	15	450.668,716 512.680,601	16	450.665,363 512.689,11	9.146
16	450.665,363 512.689,11	17	450.662,821 512.692,712	4.408	17	450.662,821 512.692,712	18	450.661,814 512.698,417	5.794	18	450.661,814 512.698,417	19	450.663,157 512.699,676	1.841

Punct început	X / Y	Punct sfârșit	X / Y	Lungime segment	Punct început	X / Y	Punct sfârșit	X / Y	Lungime segment	Punct început	X / Y	Punct sfârșit	X / Y	Lungime segment
19	450.663,157 512.699,676	20	450.661,227 512.702,696	3.585	20	450.661,227 512.702,696	21	450.660,303 512.706,304	3.724	21	450.660,303 512.706,304	22	450.655,717 512.709,882	5.817
22	450.655,717 512.709,882	23	450.655,708 512.709,889	0.012	23	450.655,708 512.709,889	24	450.650,668 512.705,575	6.634	24	450.650,668 512.705,575	25	450.650,668 512.700,147	5.428
25	450.650,668 512.700,147	26	450.656,957 512.688,138	13.556	26	450.656,957 512.688,138	27	450.648,56 512.678,461	12.813	27	450.648,56 512.678,461	28	450.645,536 512.676,867	3.418
28	450.645,536 512.676,867	29	450.642,546 512.676,867	2.99	29	450.642,546 512.676,867	30	450.638,659 512.678,561	4.24	30	450.638,659 512.678,561	31	450.632,092 512.677,787	6.613
31	450.632,092 512.677,787	32	450.625,978 512.675,96	6.38	32	450.625,978 512.675,96	33	450.618,436 512.674,698	7.647	33	450.618,436 512.674,698	34	450.613,367 512.671,995	5.745
34	450.613,367 512.671,995	35	450.616,277 512.666,86	5.902	35	450.616,277 512.666,86	36	450.614,804 512.663,672	3.511	36	450.614,804 512.663,672	37	450.614,817 512.663,668	0.014
37	450.614,817 512.663,668	38	450.616,307 512.666,842	3.506	38	450.616,307 512.666,842	39	450.622,186 512.663,387	6.819	39	450.622,186 512.663,387	40	450.633,515 512.659,036	12.136
40	450.633,515 512.659,036	41	450.646,805 512.655,004	13.888	41	450.646,805 512.655,004	42	450.655,736 512.654,047	8.982	42	450.655,736 512.654,047	43	450.667,404 512.653,662	11.674
43	450.667,404 512.653,662	44	450.677,202 512.651,996	9.939	44	450.677,202 512.651,996	45	450.688,831 512.650,326	11.748	45	450.688,831 512.650,326	46	450.702,794 512.649,977	13.968
46	450.702,794 512.649,977	47	450.722,936 512.651,399	20.192	47	450.722,936 512.651,399	48	450.731,097 512.652,971	8.311	48	450.731,097 512.652,971	49	450.747,579 512.656,598	16.876
49	450.747,579 512.656,598	50	450.769,821 512.652,99	22.533	50	450.769,821 512.652,99	51	450.775,219 512.652,99	5.398	51	450.775,219 512.652,99	52	450.781,178 512.654,754	6.215
52	450.781,178 512.654,754	53	450.784,2 512.657,271	3.933	53	450.784,2 512.657,271	1	450.784,32 512.661,298	4.029					

\*\* Lungimile segmentelor sunt determinate în planul de proiecție Stereo 70 și sunt rotunjite la 1 milimetru.

\*\*\* Distanța dintre puncte este formată din segmente cumulate ce sunt mai mici decât valoarea 1 milimetru.





**DATE DESPRE IMOBILUL NR. 1513**

Oficiul de Cadastru și Publicitate Imobiliară SIBIU  
Biroul de Cadastru și Publicitate Imobiliară Medias

**A. Partea I. Descrierea imobilului**

TEREN Extravilan

Adresa: Jud. Sibiu

Nr. Crt	Nr cadastral Nr. topografic	Suprafața* (mp)	Observații / Referințe
A1		1.900	Sector cadastral:50 Teren neimprejmuit;

**B. Partea II. Proprietari și acte**

Inscrieri privitoare la dreptul de proprietate și alte drepturi reale	Referințe
/	
Act Administrativ nr. 54, din 26/01/2004 emis de INSTITUTIA PREFECTULUI JUDETUL SIBIU (ORDIN);	
B1	A1
Intabulare, drept de PROPRIETATE, dobandit prin Lege, cota actuala 1/1 1) MUNICIPIUL MEDIAS DOMENIUL PRIVAT, CIF:4240677	

**C. Partea III. SARCINI .**

Inscrieri privind dezmembramintele dreptului de proprietate, drepturi reale de garanție și sarcini	Referințe
NU SUNT	

## Anexa Nr. 1 La Partea I

## Teren

Nr cadastral	Suprafața (mp)*	Observații / Referințe
	1.900	

\* Suprafața este determinată în planul de proiecție Stereo 70.

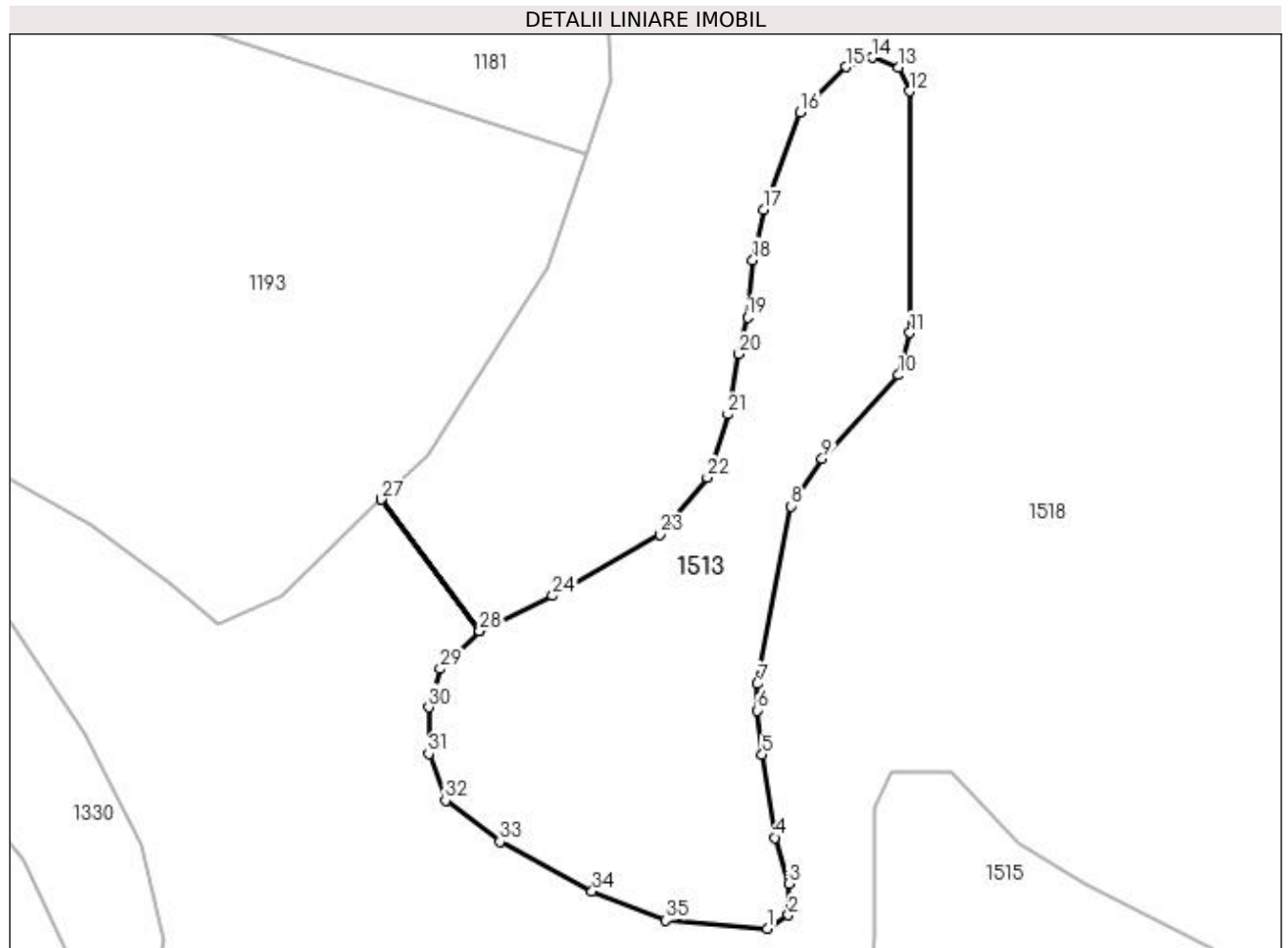

## Date referitoare la teren

Crt	Categorie folosință	Intra vilan	Suprafața (mp)	Tarla	Parcelă	Nr. topo	Observații / Referințe
1	faneata	NU	1.900	56	2894	-	

## Lungime Segmente

1) Valorile lungimilor segmentelor sunt obținute din proiecție în plan.

Punct început	X / Y	Punct sfârșit	X / Y	Lungime segment (** (m)
1	450.791,775 513.252,935	2	450.794,027 513.254,372	2.672
3	450.794,072 513.257,75	4	450.792,589 513.262,663	5.132
5	450.791,228 513.271,538	6	450.790,668 513.276,281	4.776
7	450.790,707 513.279,103	8	450.794,326 513.298,115	19.353
9	450.797,654 513.303,213	10	450.805,856 513.312,168	12.144

Punct început	X / Y	Punct sfârșit	X / Y	Lungime segment (** (m)
2	450.794,027 513.254,372	3	450.794,072 513.257,75	3.378
4	450.792,589 513.262,663	5	450.791,228 513.271,538	8.978
6	450.790,668 513.276,281	7	450.790,707 513.279,103	2.823
8	450.794,326 513.298,115	9	450.797,654 513.303,213	6.088
10	450.805,856 513.312,168	11	450.807,042 513.316,682	4.667

Punct început	X / Y	Punct sfârșit	X / Y	Lungime segment (** (m)
11	450.807,042 513.316,682	12	450.807,019 513.342,543	25.861
13	450.805,837 513.345,084	14	450.803,063 513.346,144	2.969
15	450.800,194 513.345,137	16	450.795,322 513.340,267	6.888
17	450.791,357 513.329,848	18	450.790,23 513.324,463	5.502
19	450.789,655 513.318,34	20	450.788,727 513.314,411	4.037
21	450.787,549 513.307,956	22	450.785,366 513.301,189	7.11
23	450.780,306 513.295,091	24	450.768,787 513.288,543	13.25
25	450.760,943 513.284,79	26	450.750,413 513.298,868	17.58
27	450.750,405 513.298,861	28	450.760,935 513.284,783	17.58
29	450.756,74 513.280,725	30	450.755,51 513.276,614	4.29
31	450.755,51 513.271,649	32	450.757,312 513.266,656	5.308
33	450.763,13 513.262,224	34	450.773,011 513.256,904	11.222
35	450.780,917 513.253,833	1	450.791,775 513.252,935	10.894

Punct început	X / Y	Punct sfârșit	X / Y	Lungime segment (** (m)
12	450.807,019 513.342,543	13	450.805,837 513.345,084	2.802
14	450.803,063 513.346,144	15	450.800,194 513.345,137	3.041
16	450.795,322 513.340,267	17	450.791,357 513.329,848	11.148
18	450.790,23 513.324,463	19	450.789,655 513.318,34	6.149
20	450.788,727 513.314,411	21	450.787,549 513.307,956	6.562
22	450.785,366 513.301,189	23	450.780,306 513.295,091	7.923
24	450.768,787 513.288,543	25	450.760,943 513.284,79	8.696
26	450.750,413 513.298,868	27	450.750,405 513.298,861	0.011
28	450.760,935 513.284,783	29	450.756,74 513.280,725	5.837
30	450.755,51 513.276,614	31	450.755,51 513.271,649	4.966
32	450.757,312 513.266,656	33	450.763,13 513.262,224	7.314
34	450.773,011 513.256,904	35	450.780,917 513.253,833	8.482

\*\* Lungimile segmentelor sunt determinate în planul de proiecție Stereo 70 și sunt rotunjite la 1 milimetru.

\*\*\* Distanța dintre puncte este formată din segmente cumulate ce sunt mai mici decât valoarea 1 milimetru.



**DATE DESPRE IMOBILUL NR. 1514**

Oficiul de Cadastru și Publicitate Imobiliară SIBIU  
Biroul de Cadastru și Publicitate Imobiliară Medias

**A. Partea I. Descrierea imobilului**

TEREN Extravilan

Adresa: Jud. Sibiu

Nr. Crt	Nr cadastral Nr. topografic	Suprafața* (mp)	Observații / Referințe
A1		1.200	Sector cadastral:50 Teren neimprejmuit;

**B. Partea II. Proprietari și acte**

Inscrieri privitoare la dreptul de proprietate și alte drepturi reale	Referințe
/	
Act Administrativ nr. 54, din 26/01/2004 emis de INSTITUTIA PREFECTULUI JUDETUL SIBIU (ORDIN);	
B1	A1
Intabulare, drept de PROPRIETATE, dobandit prin Lege, cota actuala 1/1 1) MUNICIPIUL MEDIAS DOMENIUL PRIVAT, CIF:4240677	

**C. Partea III. SARCINI .**

Inscrieri privind dezmembramintele dreptului de proprietate, drepturi reale de garanție și sarcini	Referințe
NU SUNT	

## Anexa Nr. 1 La Partea I

## Teren

Nr cadastral	Suprafața (mp)*	Observații / Referințe
	1.200	

\* Suprafața este determinată în planul de proiecție Stereo 70.

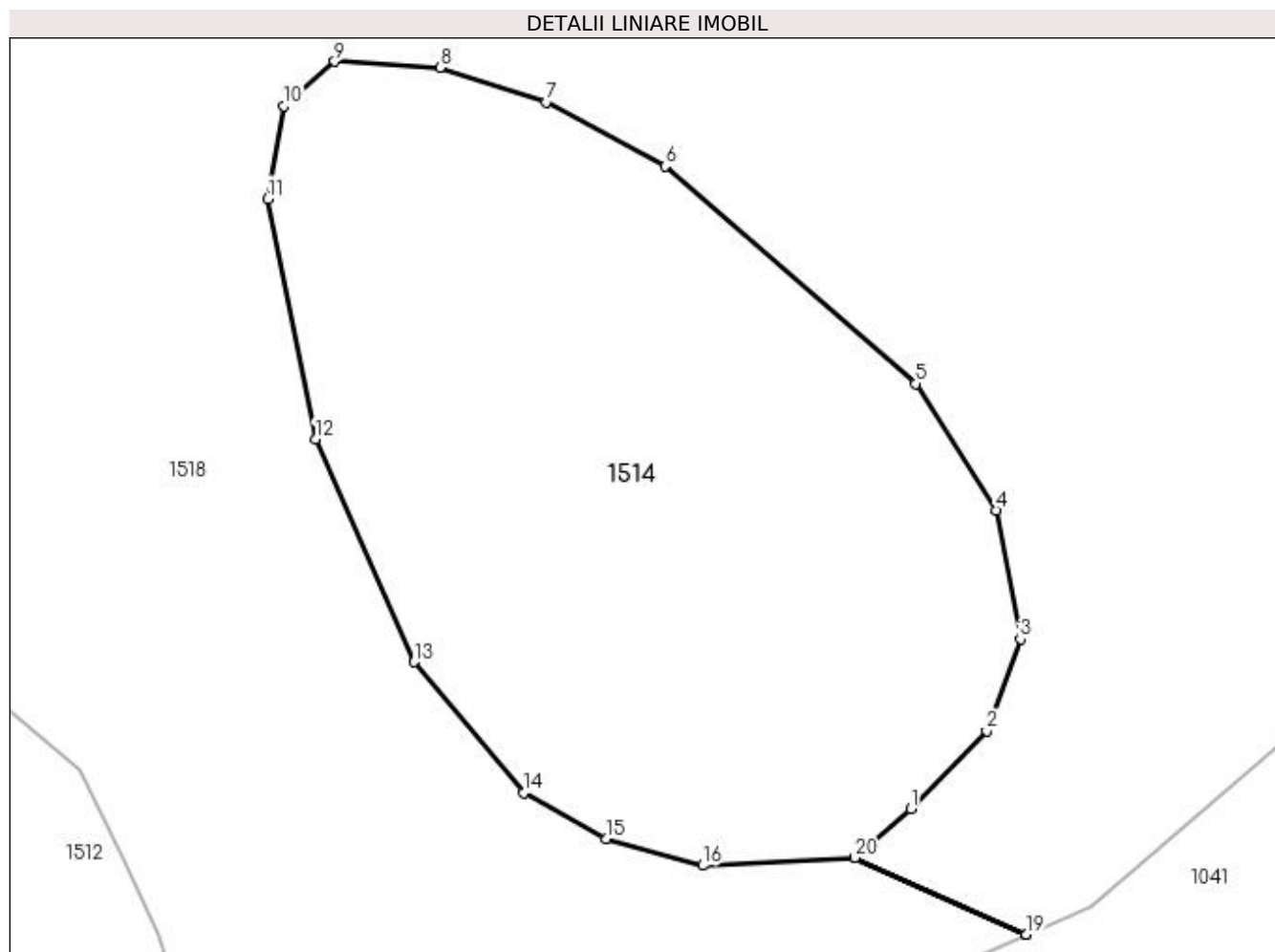

## Date referitoare la teren

Crt	Categorie folosință	Intravilan	Suprafața (mp)	Tarla	Parcelă	Nr. topo	Observații / Referințe
1	faneata	NU	1.200	56	2891	-	

## Lungime Segmente

1) Valorile lungimilor segmentelor sunt obținute din proiecție în plan.

Punct început	X / Y	Punct sfârșit	X / Y	Lungime segment (** (m)
1	450.822,563 512.677,652	2	450.826,706 512.681,904	5.937
2	450.826,706 512.681,904	3	450.828,554 512.686,939	5.363
3	450.828,554 512.686,939	4	450.827,223 512.693,967	7.154
4	450.827,223 512.693,967	5	450.822,825 512.700,906	8.215
5	450.822,825 512.700,906	6	450.809,103 512.712,807	18.163

Punct început	X / Y	Punct sfârşit	X / Y	Lungime segment (** (m)
6	450.809,103 512.712,807	7	450.802,583 512.716,309	7.402
7	450.802,583 512.716,309	8	450.796,785 512.718,203	6.099
8	450.796,785 512.718,203	9	450.791,018 512.718,532	5.776
9	450.791,018 512.718,532	10	450.788,222 512.716,096	3.708
10	450.788,222 512.716,096	11	450.787,366 512.711,028	5.14
11	450.787,366 512.711,028	12	450.789,978 512.697,88	13.404
12	450.789,978 512.697,88	13	450.795,373 512.685,676	13.343
13	450.795,373 512.685,676	14	450.801,355 512.678,516	9.33
14	450.801,355 512.678,516	15	450.805,883 512.676,013	5.174
15	450.805,883 512.676,013	16	450.811,166 512.674,542	5.484
16	450.811,166 512.674,542	17	450.819,474 512.674,953	8.319
17	450.819,474 512.674,953	18	450.828,866 512.670,775	10.279
18	450.828,866 512.670,775	19	450.828,882 512.670,782	0.017
19	450.828,882 512.670,782	20	450.819,494 512.674,961	10.276
20	450.819,494 512.674,961	1	450.822,563 512.677,652	4.081

\*\* Lungimile segmentelor sunt determinate în planul de proiecție Stereo 70 și sunt rotunjite la 1 milimetru.

\*\*\* Distanța dintre puncte este formată din segmente cumulate ce sunt mai mici decât valoarea 1 milimetru.





**DATE DESPRE IMOBILUL NR. 1515**

Oficiul de Cadastru și Publicitate Imobiliară SIBIU  
Biroul de Cadastru și Publicitate Imobiliară Medias

**A. Partea I. Descrierea imobilului**

TEREN Extravilan

Adresa: Jud. Sibiu

Nr. Crt	Nr cadastral Nr. topografic	Suprafața* (mp)	Observații / Referințe
A1		2.300	Sector cadastral:50 Teren neimprejmuit;

**B. Partea II. Proprietari și acte**

Inscrieri privitoare la dreptul de proprietate și alte drepturi reale	Referințe
/	
Act Administrativ nr. 54, din 26/01/2004 emis de INSTITUTIA PREFECTULUI JUDETUL SIBIU (ORDIN);	
B1	A1
Intabulare, drept de PROPRIETATE, dobandit prin Lege, cota actuala 1/1 1) MUNICIPIUL MEDIAS DOMENIUL PRIVAT, CIF:4240677	

**C. Partea III. SARCINI .**

Inscrieri privind dezmembramintele dreptului de proprietate, drepturi reale de garanție și sarcini	Referințe
NU SUNT	

## Anexa Nr. 1 La Partea I

## Teren

Nr cadastral	Suprafața (mp)*	Observații / Referințe
	2.300	

\* Suprafața este determinată în planul de proiecție Stereo 70.

## DETALII LINIARE IMOBIL

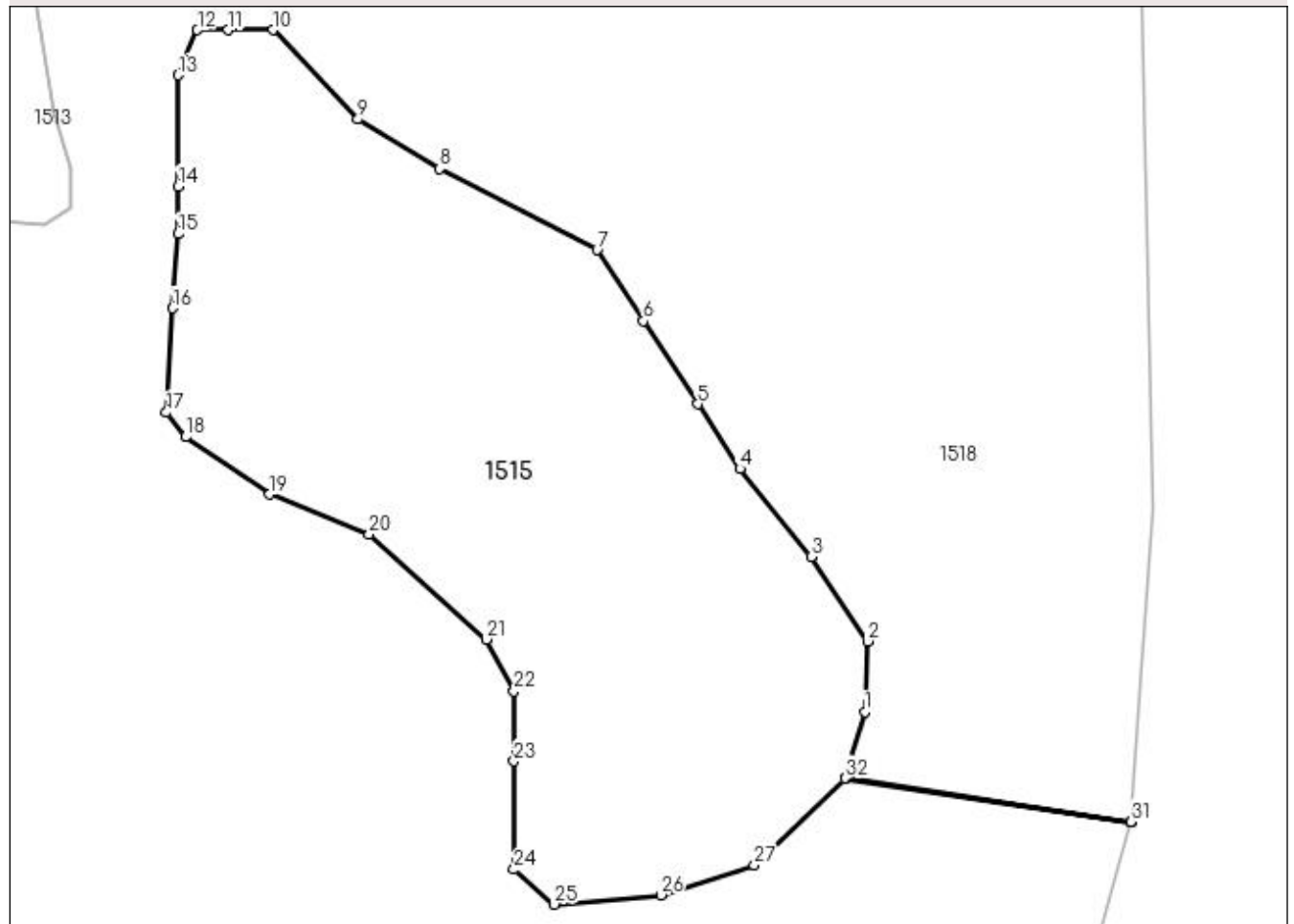

## Date referitoare la teren

Crt	Categorie folosință	Intra vilan	Suprafața (mp)	Tarla	Parcelă	Nr. topo	Observații / Referințe
1	faneata	NU	2.300	56	2893	-	

## Lungime Segmente

1) Valorile lungimilor segmentelor sunt obținute din proiecție în plan.

Punct început	X / Y	Punct sfârșit	X / Y	Lungime segment (** (m)
1	450.862,364 513.211,028	2	450.862,609 513.217,111	6.088
3	450.857,785 513.224,392	4	450.851,63 513.231,944	9.743
5	450.847,998 513.237,516	6	450.843,342 513.244,661	8.529
7	450.839,36 513.250,77	8	450.825,816 513.257,735	15.23
9	450.818,78 513.261,992	10	450.811,466 513.269,674	10.607

Punct început	X / Y	Punct sfârșit	X / Y	Lungime segment (** (m)
2	450.862,609 513.217,111	3	450.857,785 513.224,392	8.734
4	450.851,63 513.231,944	5	450.847,998 513.237,516	6.651
6	450.843,342 513.244,661	7	450.839,36 513.250,77	7.291
8	450.825,816 513.257,735	9	450.818,78 513.261,992	8.224
10	450.811,466 513.269,674	11	450.807,577 513.269,674	3.889

Punct început	X / Y	Punct sfârșit	X / Y	Lungime segment (** (m)	Punct început	X / Y	Punct sfârșit	X / Y	Lungime segment (** (m)
11	450.807,577 513.269,674	12	450.804,984 513.269,674	2.592	12	450.804,984 513.269,674	13	450.803,316 513.265,787	4.23
13	450.803,316 513.265,787	14	450.803,316 513.256,219	9.568	14	450.803,316 513.256,219	15	450.803,316 513.252,147	4.072
15	450.803,316 513.252,147	16	450.802,853 513.245,761	6.403	16	450.802,853 513.245,761	17	450.802,297 513.236,783	8.995
17	450.802,297 513.236,783	18	450.803,961 513.234,681	2.681	18	450.803,961 513.234,681	19	450.811,195 513.229,741	8.759
19	450.811,195 513.229,741	20	450.819,764 513.226,323	9.226	20	450.819,764 513.226,323	21	450.829,817 513.217,272	13.527
21	450.829,817 513.217,272	22	450.832,206 513.212,81	5.061	22	450.832,206 513.212,81	23	450.832,206 513.206,801	6.009
23	450.832,206 513.206,801	24	450.832,206 513.197,482	9.319	24	450.832,206 513.197,482	25	450.835,67 513.194,477	4.586
25	450.835,67 513.194,477	26	450.844,84 513.195,292	9.206	26	450.844,84 513.195,292	27	450.852,889 513.197,838	8.442
27	450.852,889 513.197,838	28	450.860,676 513.205,315	10.795	28	450.860,676 513.205,315	29	450.885,252 513.201,577	24.859
29	450.885,252 513.201,577	30	450.885,253 513.201,58	0.003	30	450.885,253 513.201,58	31	450.885,254 513.201,588	0.008
31	450.885,254 513.201,588	32	450.860,683 513.205,324	24.853	32	450.860,683 513.205,324	1	450.862,364 513.211,028	5.946

\*\* Lungimile segmentelor sunt determinate în planul de proiecție Stereo 70 și sunt rotunjite la 1 milimetru.

\*\*\* Distanța dintre puncte este formată din segmente cumulate ce sunt mai mici decât valoarea 1 milimetru.



**DATE DESPRE IMOBILUL NR. 1516**

Oficiul de Cadastru și Publicitate Imobiliară SIBIU  
Biroul de Cadastru și Publicitate Imobiliară Medias

**A. Partea I. Descrierea imobilului**

TEREN Extravilan

Adresa: Jud. Sibiu

Nr. Crt	Nr cadastral Nr. topografic	Suprafața* (mp)	Observații / Referințe
A1		800	Sector cadastral:50 Teren neimprejmuit;

**B. Partea II. Proprietari și acte**

Inscrieri privitoare la dreptul de proprietate și alte drepturi reale	Referințe
/	
Act Administrativ nr. 54, din 26/01/2004 emis de INSTITUTIA PREFECTULUI JUDETUL SIBIU (ORDIN);	
B1	A1
Intabulare, drept de PROPRIETATE, dobandit prin Lege, cota actuala 1/1 1) MUNICIPIUL MEDIAS DOMENIUL PRIVAT, CIF:4240677	

**C. Partea III. SARCINI .**

Inscrieri privind dezmembramintele dreptului de proprietate, drepturi reale de garanție și sarcini	Referințe
NU SUNT	

## Anexa Nr. 1 La Partea I

## Teren

Nr cadastral	Suprafața (mp)*	Observații / Referințe
	800	

\* Suprafața este determinată în planul de proiecție Stereo 70.

## DETALII LINIARE IMOBIL

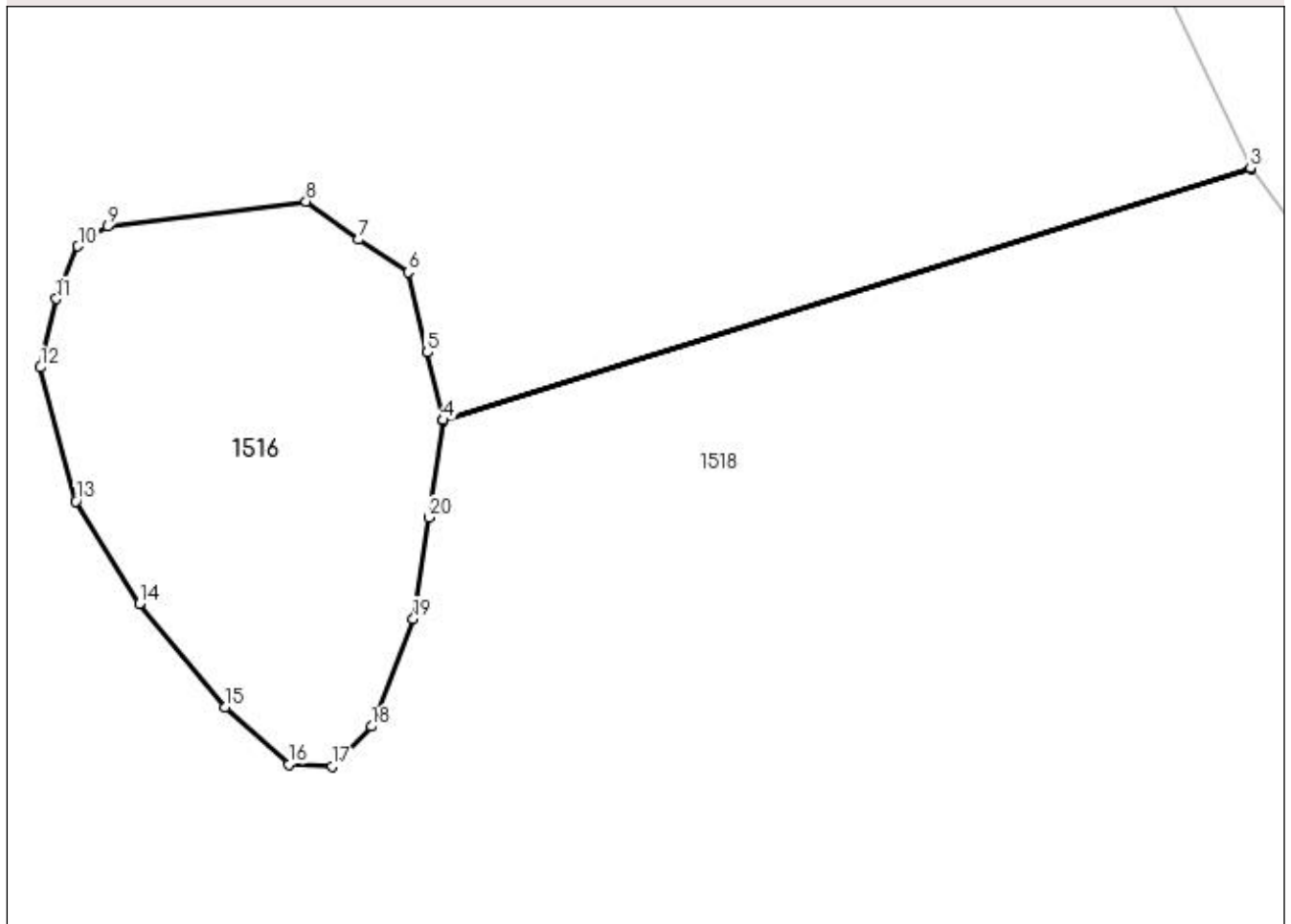

## Date referitoare la teren

Crt	Categorie folosință	Intra vilan	Suprafața (mp)	Tarla	Parcelă	Nr. topo	Observații / Referințe
1	faneata	NU	800	56	2892	-	

## Lungime Segmente

1) Valorile lungimilor segmentelor sunt obținute din proiecție în plan.

Punct început	X / Y	Punct sfârșit	X / Y	Lungime segment (** (m)
1	450.858,221 513.057,927	2	450.914,824 513.075,586	59.293
2	450.914,824 513.075,586	3	450.914,817 513.075,594	0.011
3	450.914,817 513.075,594	4	450.858,225 513.057,948	59.28
4	450.858,225 513.057,948	5	450.857,104 513.062,691	4.873
5	450.857,104 513.062,691	6	450.855,773 513.068,318	5.782

Punct început	X / Y	Punct sfârşit	X / Y	Lungime segment (** (m)
6	450.855,773 513.068,318	7	450.852,289 513.070,594	4.162
7	450.852,289 513.070,594	8	450.848,609 513.073,271	4.551
8	450.848,609 513.073,271	9	450.834,694 513.071,51	14.026
9	450.834,694 513.071,51	10	450.832,616 513.070,142	2.488
10	450.832,616 513.070,142	11	450.831,096 513.066,444	3.998
11	450.831,096 513.066,444	12	450.829,981 513.061,632	4.94
12	450.829,981 513.061,632	13	450.832,464 513.052,26	9.695
13	450.832,464 513.052,26	14	450.836,93 513.045,091	8.446
14	450.836,93 513.045,091	15	450.842,96 513.037,847	9.426
15	450.842,96 513.037,847	16	450.847,39 513.033,823	5.985
16	450.847,39 513.033,823	17	450.850,46 513.033,693	3.072
17	450.850,46 513.033,693	18	450.853,196 513.036,479	3.905
18	450.853,196 513.036,479	19	450.856,136 513.044,027	8.1
19	450.856,136 513.044,027	20	450.857,2 513.051,119	7.171
20	450.857,2 513.051,119	1	450.858,221 513.057,927	6.884

\*\* Lungimile segmentelor sunt determinate în planul de proiecție Stereo 70 și sunt rotunjite la 1 milimetru.

\*\*\* Distanța dintre puncte este formată din segmente cumulate ce sunt mai mici decât valoarea 1 milimetru.





**DATE DESPRE IMOBILUL NR. 1517**

Oficiul de Cadastru și Publicitate Imobiliară SIBIU  
Biroul de Cadastru și Publicitate Imobiliară Medias

**A. Partea I. Descrierea imobilului**

TEREN Extravilan

Adresa: Jud. Sibiu

Nr. Crt	Nr cadastral Nr. topografic	Suprafața* (mp)	Observații / Referințe
A1		1.400	Sector cadastral:50 Teren neimprejmuit;

**B. Partea II. Proprietari și acte**

Inscrieri privitoare la dreptul de proprietate și alte drepturi reale	Referințe
/	
Act Administrativ nr. 54, din 26/01/2004 emis de INSTITUTIA PREFECTULUI JUDETUL SIBIU (ORDIN);	
B1	A1
Intabulare, drept de PROPRIETATE, dobandit prin Lege, cota actuala 1/1 1) MUNICIPIUL MEDIAS DOMENIUL PRIVAT, CIF:4240677	

**C. Partea III. SARCINI .**

Inscrieri privind dezmembramintele dreptului de proprietate, drepturi reale de garanție și sarcini	Referințe
NU SUNT	

## Anexa Nr. 1 La Partea I

## Teren

Nr cadastral	Suprafața (mp)*	Observații / Referințe
	1.400	

\* Suprafața este determinată în planul de proiecție Stereo 70.

## DETALII LINIARE IMOBIL

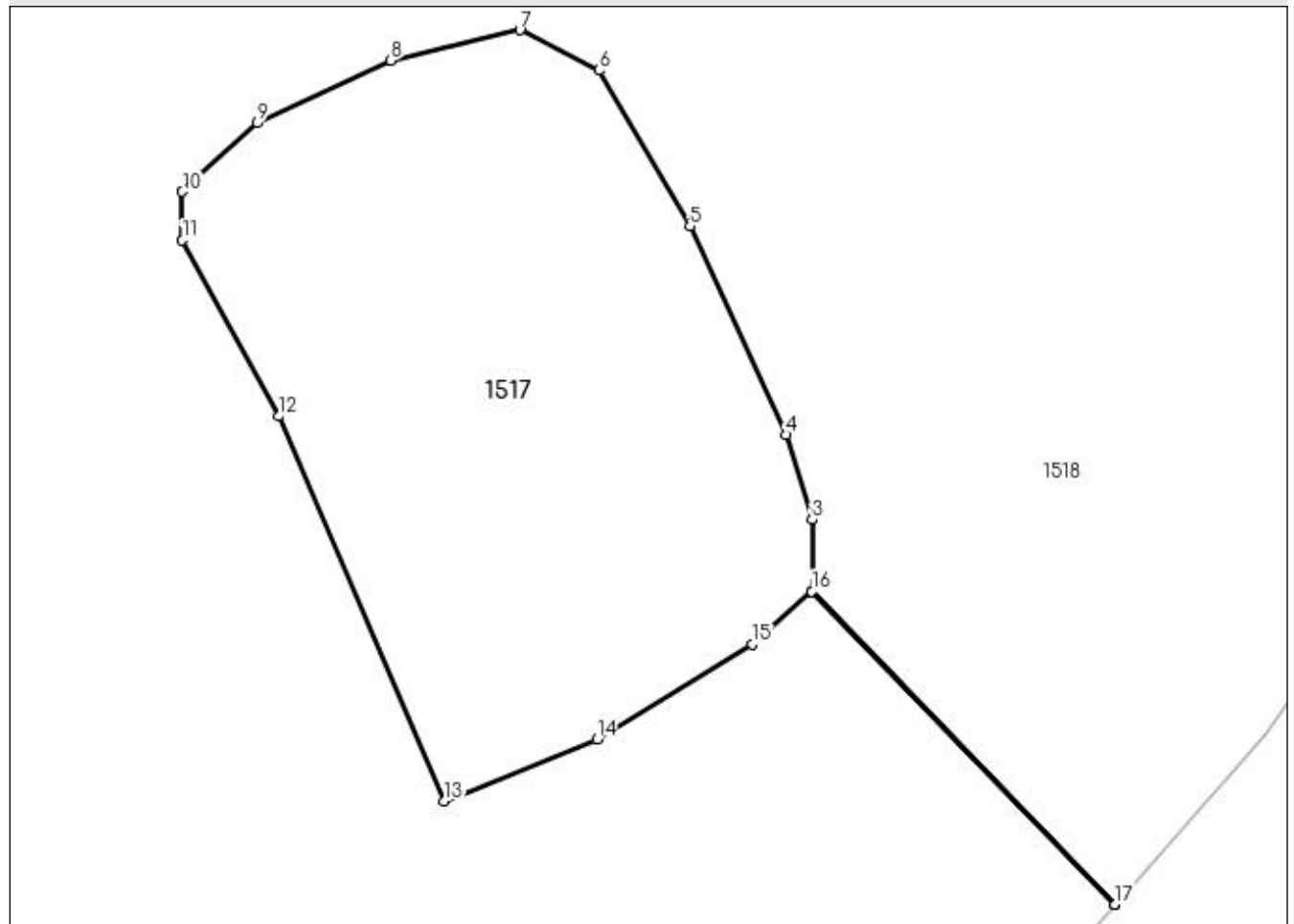

## Date referitoare la teren

Crt	Categorie folosință	Intravilan	Suprafața (mp)	Tarla	Parcelă	Nr. topo	Observații / Referințe
1	faneata	NU	1.400	56	2897	-	

## Lungime Segmente

1) Valorile lungimilor segmentelor sunt obținute din proiecție în plan.

Punct început	X / Y	Punct sfârșit	X / Y	Lungime segment (** (m)
1	451.014,747 513.437,914	2	450.994,169 513.459,195	29.603
2	450.994,169 513.459,195	3	450.994,169 513.464,064	4.869
3	450.994,169 513.464,064	4	450.992,419 513.469,832	6.027
4	450.992,419 513.469,832	5	450.985,864 513.484,016	15.625
5	450.985,864 513.484,016	6	450.979,676 513.494,601	12.262

Punct început	X / Y	Punct sfârșit	X / Y	Lungime segment (** (m)
6	450.979,676 513.494,601	7	450.974,313 513.497,35	6.027
7	450.974,313 513.497,35	8	450.965,512 513.495,288	9.039
8	450.965,512 513.495,288	9	450.956,435 513.491,027	10.027
9	450.956,435 513.491,027	10	450.951,347 513.486,353	6.909
10	450.951,347 513.486,353	11	450.951,347 513.483,053	3.299
11	450.951,347 513.483,053	12	450.957,936 513.471,089	13.659
12	450.957,936 513.471,089	13	450.969,133 513.444,931	28.454
13	450.969,133 513.444,931	14	450.979,556 513.449,126	11.236
14	450.979,556 513.449,126	15	450.990,102 513.455,602	12.376
15	450.990,102 513.455,602	16	450.994,161 513.459,188	5.416
16	450.994,161 513.459,188	17	451.014,74 513.437,906	29.604
17	451.014,74 513.437,906	1	451.014,747 513.437,914	0.011

\*\* Lungimile segmentelor sunt determinate în planul de proiecție Stereo 70 și sunt rotunjite la 1 milimetru.

\*\*\* Distanța dintre puncte este formată din segmente cumulate ce sunt mai mici decât valoarea 1 milimetru.



**DATE DESPRE IMOBILUL NR. 1518**

Oficiul de Cadastru și Publicitate Imobiliară SIBIU  
Biroul de Cadastru și Publicitate Imobiliară Medias

**A. Partea I. Descrierea imobilului**

TEREN Extravilan

Adresa: Jud. Sibiu

Nr. Crt	Nr cadastral Nr. topografic	Suprafața* (mp)	Observații / Referințe
A1		834.900	Sector cadastral:50 Teren neimpregmuit;

**Construcții**

Crt	Nr cadastral Nr. topografic	Adresa	Observații / Referințe
A1.1		Jud. Sibiu	Nr. niveluri:1; S. construita la sol:647 mp; Constructie

**B. Partea II. Proprietari și acte**

Inscrieri privitoare la dreptul de proprietate și alte drepturi reale		Referințe
/		
Act Administrativ nr. 54, din 26/01/2004 emis de INSTITUTIA PREFECTULUI JUDETUL SIBIU (ORDIN);		
B1	Intabulare, drept de PROPRIETATE, dobandit prin Lege, cota actuala 1/1 1) MUNICIPIUL MEDIAS DOMENIUL PRIVAT, CIF:4240677	A1
Act Normativ nr. 7, din 13/03/1996 emis de PARLAMENTUL ROMANIEI (lege);		
B2	Intabulare, drept de PROPRIETATE, dobandit prin Lege, cota actuala 1/1 1) MUNICIPIUL MEDIAS DOMENIUL PRIVAT, CIF:4240677	A1.1

**C. Partea III. SARCINI .**

Inscrieri privind dezmembramintele dreptului de proprietate, drepturi reale de garanție și sarcini	Referințe
NU SUNT	

## Anexa Nr. 1 La Partea I

## Teren

Nr cadastral	Suprafața (mp)*	Observații / Referințe
	834.900	

\* Suprafața este determinată în planul de proiecție Stereo 70.

## DETALII LINIARE IMOBIL

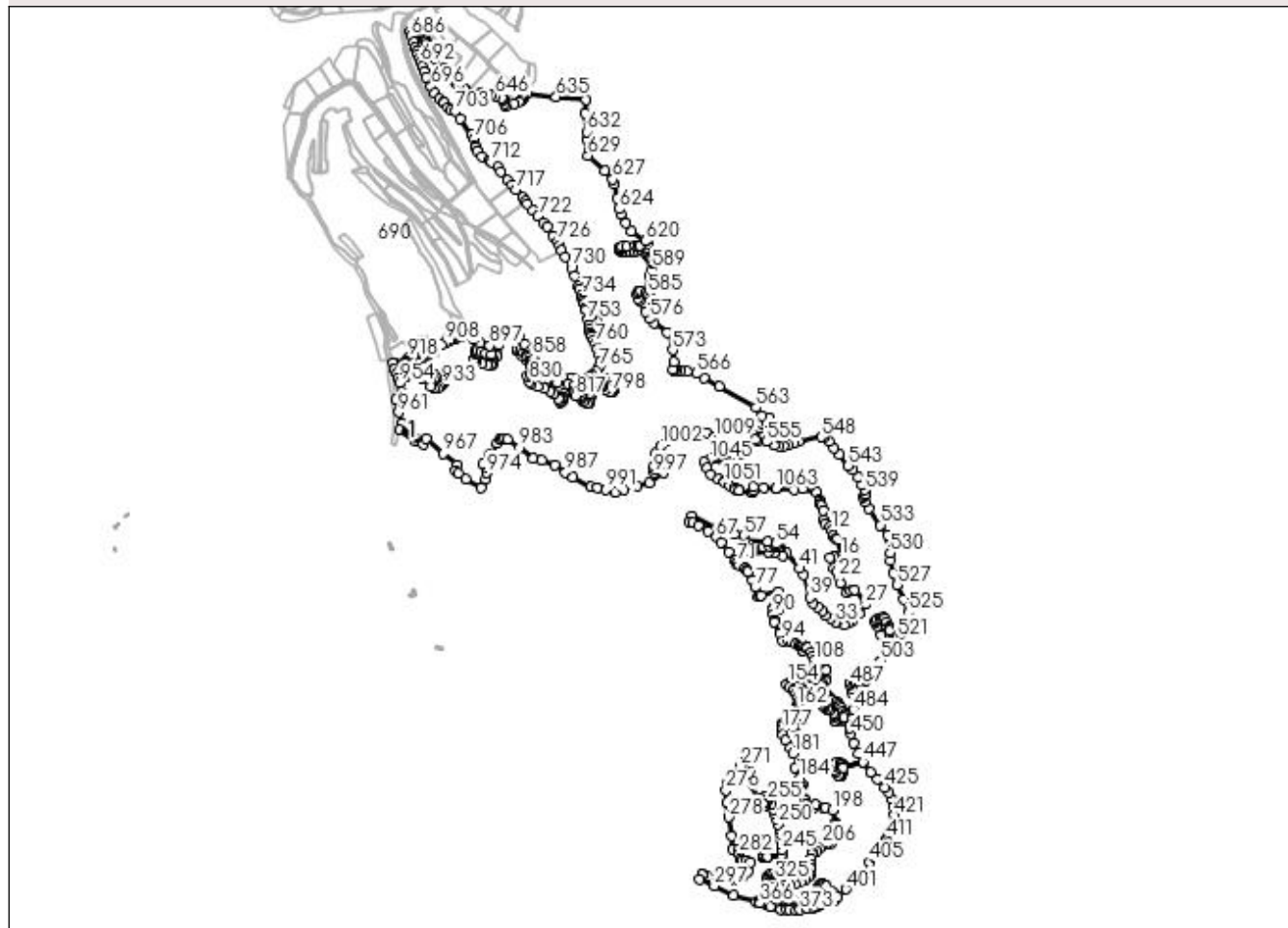

## Date referitoare la teren

Crt	Categorie folosință	Intra vilan	Suprafața (mp)	Tarla	Parcelă	Nr. topo	Observații / Referințe
1	faneata	NU	834.900	56	2887	-	

## Date referitoare la construcții

Crt	Număr	Destinație construcție	Supraf. (mp)	Situație juridică	Observații / Referințe
A1.1		construcții anexa	647	Cu acte	Nr. niveluri:1; S. construita la sol:647 mp; Construcție

## Lungime Segmente

1) Valorile lungimilor segmentelor sunt obținute din proiecție în plan.

Punct început	X / Y	Punct sfârșit	X / Y	Lungime segment	Punct început	X / Y	Punct sfârșit	X / Y	Lungime segment	Punct început	X / Y	Punct sfârșit	X / Y	Lungime segment
1	450.715,504 513.870,449	2	450.740,566 513.871,502	25.084	2	450.740,566 513.871,502	3	450.781,367 513.860,675	42.213	3	450.781,367 513.860,675	4	450.788,882 513.839,612	22.363
4	450.788,882 513.839,612	5	450.788,936 513.835,718	3.895	5	450.788,936 513.835,718	6	450.790,772 513.828,597	7.353	6	450.790,772 513.828,597	7	450.793,598 513.822,871	6.386
7	450.793,598 513.822,871	8	450.799,175 513.809,447	14.536	8	450.799,175 513.809,447	9	450.800,132 513.781,301	28.162	9	450.800,132 513.781,301	10	450.804,719 513.770,228	11.986
10	450.804,719 513.770,228	11	450.819,261 513.760,896	17.279	11	450.819,261 513.760,896	12	450.823,846 513.750,493	11.369	12	450.823,846 513.750,493	13	450.828,858 513.735,58	15.733

Punct început	X / Y	Punct sfârșit	X / Y	Lungime segment	Punct început	X / Y	Punct sfârșit	X / Y	Lungime segment	Punct început	X / Y	Punct sfârșit	X / Y	Lungime segment
13	450.828,858 513.735,58	14	450.836,506 513.725,286	12.825	14	450.836,506 513.725,286	15	450.840,465 513.724,784	3.99	15	450.840,465 513.724,784	16	450.852,086 513.675,468	50.667
16	450.852,086 513.675,468	17	450.831,724 513.673,811	20.429	17	450.831,724 513.673,811	18	450.829,046 513.673,409	2.708	18	450.829,046 513.673,409	19	450.820,511 513.672,125	8.632
19	450.820,511 513.672,125	20	450.829,003 513.641,872	31.423	20	450.829,003 513.641,872	21	450.839,583 513.629,195	16.512	21	450.839,583 513.629,195	22	450.842,822 513.609,872	19.593
22	450.842,822 513.609,872	23	450.848,22 513.596,146	14.749	23	450.848,22 513.596,146	24	450.868,802 513.569,224	33.888	24	450.868,802 513.569,224	25	450.881,096 513.574,227	13.274
25	450.881,096 513.574,227	26	450.892,144 513.577,305	11.469	26	450.892,144 513.577,305	27	450.922,888 513.535,054	52.253	27	450.922,888 513.535,054	28	450.904,065 513.508,596	32.471
28	450.904,065 513.508,596	29	450.886,74 513.488,421	26.593	29	450.886,74 513.488,421	30	450.875,588 513.481,154	13.311	30	450.875,588 513.481,154	31	450.861,409 513.475,454	15.281
31	450.861,409 513.475,454	32	450.837,561 513.482,066	24.748	32	450.837,561 513.482,066	33	450.836,322 513.482,809	1.445	33	450.836,322 513.482,809	34	450.820,696 513.494,048	19.249
34	450.820,696 513.494,048	35	450.806,217 513.503,789	17.45	35	450.806,217 513.503,789	36	450.797,27 513.516,532	15.57	36	450.797,27 513.516,532	37	450.782,426 513.528,224	18.896
37	450.782,426 513.528,224	38	450.770,767 513.539,472	16.2	38	450.770,767 513.539,472	39	450.760,341 513.555,273	18.93	39	450.760,341 513.555,273	40	450.741,531 513.620,425	67.813
40	450.741,531 513.620,425	41	450.730,221 513.639,767	22.405	41	450.730,221 513.639,767	42	450.693,158 513.683,862	57.603	42	450.693,158 513.683,862	43	450.672,503 513.700,55	26.554
43	450.672,503 513.700,55	44	450.680,059 513.676,853	24.872	44	450.680,059 513.676,853	45	450.656,16 513.683,79	24.885	45	450.656,16 513.683,79	46	450.640,598 513.686,514	15.799
46	450.640,598 513.686,514	47	450.591,908 513.683,563	48.779	47	450.591,908 513.683,563	48	450.580,012 513.703,296	23.041	48	450.580,012 513.703,296	49	450.622,987 513.702,314	42.986
49	450.622,987 513.702,314	50	450.643,97 513.703,938	21.046	50	450.643,97 513.703,938	51	450.659,313 513.703,455	15.351	51	450.659,313 513.703,455	52	450.670,393 513.702,255	11.144
52	450.670,393 513.702,255	53	450.666,047 513.705,766	5.587	53	450.666,047 513.705,766	54	450.660,756 513.711,7	7.95	54	450.660,756 513.711,7	55	450.638,404 513.717,958	23.211
55	450.638,404 513.717,958	56	450.572,265 513.719,558	66.158	56	450.572,265 513.719,558	57	450.568,497 513.735,791	16.664	57	450.568,497 513.735,791	58	450.540,078 513.740,31	28.776
58	450.540,078 513.740,31	59	450.514,34 513.751,506	28.067	59	450.514,34 513.751,506	60	450.513,821 513.751,972	0.698	60	450.513,821 513.751,972	61	450.489,582 513.756,298	24.622
61	450.489,582 513.756,298	62	450.415,614 513.792,248	82.241	62	450.415,614 513.792,248	63	450.408,914 513.774,379	19.084	63	450.408,914 513.774,379	64	450.419,49 513.772,283	10.782
64	450.419,49 513.772,283	65	450.435,868 513.764,587	18.096	65	450.435,868 513.764,587	66	450.463,743 513.747,379	32.758	66	450.463,743 513.747,379	67	450.487,083 513.730,383	28.873
67	450.487,083 513.730,383	68	450.501,013 513.715,993	20.028	68	450.501,013 513.715,993	69	450.524,249 513.687,913	36.447	69	450.524,249 513.687,913	70	450.542,262 513.661,442	32.018
70	450.542,262 513.661,442	71	450.547,537 513.653,876	9.224	71	450.547,537 513.653,876	72	450.554,489 513.648,356	8.876	72	450.554,489 513.648,356	73	450.569,954 513.639,515	17.815
73	450.569,954 513.639,515	74	450.575,726 513.635,297	7.149	74	450.575,726 513.635,297	75	450.579,823 513.629,778	6.874	75	450.579,823 513.629,778	76	450.592,353 513.603,96	28.698
76	450.592,353 513.603,96	77	450.600,99 513.584,12	21.638	77	450.600,99 513.584,12	78	450.609,78 513.559,021	26.594	78	450.609,78 513.559,021	79	450.613,887 513.560,459	4.351
79	450.613,887 513.560,459	80	450.618,359 513.560,941	4.498	80	450.618,359 513.560,941	81	450.666,525 513.571,224	49.251	81	450.666,525 513.571,224	82	450.672,106 513.545,083	26.731
82	450.672,106 513.545,083	83	450.675,02 513.531,434	13.957	83	450.675,02 513.531,434	84	450.673,484 513.524,12	7.473	84	450.673,484 513.524,12	85	450.669,395 513.520,82	5.254
85	450.669,395 513.520,82	86	450.665,307 513.521,876	4.222	86	450.665,307 513.521,876	87	450.660,692 513.528,207	7.834	87	450.660,692 513.528,207	88	450.656,472 513.526,355	4.608
88	450.656,472 513.526,355	89	450.654,777 513.520,62	5.98	89	450.654,777 513.520,62	90	450.654,244 513.505,982	14.647	90	450.654,244 513.505,982	91	450.657,923 513.488,49	17.875
91	450.657,923 513.488,49	92	450.657,32 513.483,257	5.267	92	450.657,32 513.483,257	93	450.671,93 513.448,91	37.326	93	450.671,93 513.448,91	94	450.681,434 513.428,588	22.435
94	450.681,434 513.428,588	95	450.698,943 513.427,877	17.524	95	450.698,943 513.427,877	96	450.707,037 513.425,486	8.44	96	450.707,037 513.425,486	97	450.719,939 513.420,204	13.942
97	450.719,939 513.420,204	98	450.727,847 513.414,732	9.617	98	450.727,847 513.414,732	99	450.733,062 513.411,084	6.364	99	450.733,062 513.411,084	100	450.737,994 513.400,856	11.354
100	450.737,994 513.400,856	101	450.740,087 513.401,436	2.171	101	450.740,087 513.401,436	102	450.737,818 513.413,455	12.232	102	450.737,818 513.413,455	103	450.742,18 513.413,719	4.37
103	450.742,18 513.413,719	104	450.748,51 513.409,498	7.609	104	450.748,51 513.409,498	105	450.754,299 513.409,64	5.79	105	450.754,299 513.409,64	106	450.764,158 513.395,758	17.027
106	450.764,158 513.395,758	107	450.770,488 513.382,945	14.291	107	450.770,488 513.382,945	108	450.774,181 513.372,375	11.197	108	450.774,181 513.372,375	109	450.774,576 513.356,934	15.446
109	450.774,576 513.356,934	110	450.774,918 513.343,626	13.312	110	450.774,918 513.343,626	111	450.772,318 513.335,801	8.245	111	450.772,318 513.335,801	112	450.768,246 513.323,544	12.916

Punct început	X / Y	Punct sfârșit	X / Y	Lungime segment	Punct început	X / Y	Punct sfârșit	X / Y	Lungime segment	Punct început	X / Y	Punct sfârșit	X / Y	Lungime segment
112	450.768,246 513.323,544	113	450.755,322 513.303,615	23.75 2	113	450.755,322 513.303,615	114	450.750,413 513.298,868	6.829	114	450.750,413 513.298,868	115	450.760,943 513.284,79	17.58
115	450.760,943 513.284,79	116	450.768,787 513.288,543	8.696	116	450.768,787 513.288,543	117	450.780,306 513.295,091	13.25	117	450.780,306 513.295,091	118	450.785,366 513.301,189	7.923
118	450.785,366 513.301,189	119	450.787,549 513.307,956	7.11	119	450.787,549 513.307,956	120	450.788,727 513.314,411	6.562	120	450.788,727 513.314,411	121	450.789,655 513.318,34	4.037
121	450.789,655 513.318,34	122	450.790,23 513.324,463	6.149	122	450.790,23 513.324,463	123	450.791,357 513.329,848	5.502	123	450.791,357 513.329,848	124	450.795,322 513.340,267	11.14 8
124	450.795,322 513.340,267	125	450.800,194 513.345,137	6.888	125	450.800,194 513.345,137	126	450.803,063 513.346,144	3.041	126	450.803,063 513.346,144	127	450.805,837 513.345,084	2.969
127	450.805,837 513.345,084	128	450.807,019 513.342,543	2.802	128	450.807,019 513.342,543	129	450.807,042 513.316,682	25.86 1	129	450.807,042 513.316,682	130	450.805,856 513.312,168	4.667
130	450.805,856 513.312,168	131	450.797,654 513.303,213	12.14 4	131	450.797,654 513.303,213	132	450.794,326 513.298,115	6.088	132	450.794,326 513.298,115	133	450.790,707 513.279,103	19.35 3
133	450.790,707 513.279,103	134	450.790,668 513.276,281	2.823	134	450.790,668 513.276,281	135	450.791,228 513.271,538	4.776	135	450.791,228 513.271,538	136	450.792,589 513.262,663	8.978
136	450.792,589 513.262,663	137	450.794,072 513.257,75	5.132	137	450.794,072 513.257,75	138	450.794,027 513.254,372	3.378	138	450.794,027 513.254,372	139	450.791,775 513.252,935	2.672
139	450.791,775 513.252,935	140	450.780,917 513.253,833	10.89 4	140	450.780,917 513.253,833	141	450.773,011 513.256,904	8.482	141	450.773,011 513.256,904	142	450.763,13 513.262,224	11.22 2
142	450.763,13 513.262,224	143	450.757,312 513.266,656	7.314	143	450.757,312 513.266,656	144	450.755,51 513.271,649	5.308	144	450.755,51 513.271,649	145	450.755,51 513.276,614	4.966
145	450.755,51 513.276,614	146	450.756,74 513.280,725	4.29	146	450.756,74 513.280,725	147	450.760,935 513.284,783	5.837	147	450.760,935 513.284,783	148	450.750,405 513.298,861	17.58
148	450.750,405 513.298,861	149	450.739,761 513.288,57	14.80 5	149	450.739,761 513.288,57	150	450.732,904 513.285,534	7.499	150	450.732,904 513.285,534	151	450.727,654 513.289,972	6.874
151	450.727,654 513.289,972	152	450.719,285 513.296,09	10.36 7	152	450.719,285 513.296,09	153	450.704,814 513.304,285	16.63 1	153	450.704,814 513.304,285	154	450.697,942 513.305,464	6.972
154	450.697,942 513.305,464	155	450.693,337 513.301,198	6.278	155	450.693,337 513.301,198	156	450.701,593 513.293,564	11.24 5	156	450.701,593 513.293,564	157	450.710,692 513.285,666	12.04 8
157	450.710,692 513.285,666	158	450.718,627 513.273,788	14.28 5	158	450.718,627 513.273,788	159	450.724,727 513.261,91	13.35 3	159	450.724,727 513.261,91	160	450.727,15 513.251,608	10.58 4
160	450.727,15 513.251,608	161	450.724,117 513.239,334	12.64 3	161	450.724,117 513.239,334	162	450.722,725 513.236,234	3.398	162	450.722,725 513.236,234	163	450.720,029 513.230,228	6.584
163	450.720,029 513.230,228	164	450.723,194 513.225,872	5.384	164	450.723,194 513.225,872	165	450.728,997 513.226,4	5.827	165	450.728,997 513.226,4	166	450.732,425 513.222,573	5.139
166	450.732,425 513.222,573	167	450.731,238 513.217,03	5.669	167	450.731,238 513.217,03	168	450.736,777 513.213,203	6.732	168	450.736,777 513.213,203	169	450.737,964 513.205,416	7.877
169	450.737,964 513.205,416	170	450.734,535 513.197,102	8.994	170	450.734,535 513.197,102	171	450.726,359 513.186,148	13.66 9	171	450.726,359 513.186,148	172	450.715,281 513.181,0	12.21 5
172	450.715,281 513.181,0	173	450.697,346 513.182,056	17.96 6	173	450.697,346 513.182,056	174	450.682,708 513.189,051	16.22 4	174	450.682,708 513.189,051	175	450.679,503 513.186,094	4.361
175	450.679,503 513.186,094	176	450.677,885 513.176,915	9.321	176	450.677,885 513.176,915	177	450.678,368 513.169,033	7.897	177	450.678,368 513.169,033	178	450.682,583 513.154,091	15.52 5
178	450.682,583 513.154,091	179	450.689,064 513.137,349	17.95 3	179	450.689,064 513.137,349	180	450.702,176 513.115,403	25.56 5	180	450.702,176 513.115,403	181	450.711,448 513.099,886	18.07 6
181	450.711,448 513.099,886	182	450.731,886 513.069,551	36.57 8	182	450.731,886 513.069,551	183	450.717,136 513.059,613	17.78 5	183	450.717,136 513.059,613	184	450.729,644 513.028,506	33.52 7
184	450.729,644 513.028,506	185	450.739,667 513.008,974	21.95 4	185	450.739,667 513.008,974	186	450.732,78 513.005,44	7.741	186	450.732,78 513.005,44	187	450.727,135 513.004,348	5.75
187	450.727,135 513.004,348	188	450.732,01 512.992,354	12.94 7	188	450.732,01 512.992,354	189	450.744,397 512.966,701	28.48 7	189	450.744,397 512.966,701	190	450.745,734 512.963,932	3.075
190	450.745,734 512.963,932	191	450.751,15 512.952,715	12.45 7	191	450.751,15 512.952,715	192	450.752,981 512.948,922	4.211	192	450.752,981 512.948,922	193	450.759,149 512.938,907	11.76 2
193	450.759,149 512.938,907	194	450.769,004 512.939,625	9.881	194	450.769,004 512.939,625	195	450.777,708 512.950,168	13.67 1	195	450.777,708 512.950,168	196	450.799,951 512.943,728	23.15 6
196	450.799,951 512.943,728	197	450.804,343 512.942,489	4.564	197	450.804,343 512.942,489	198	450.827,558 512.935,944	24.12 1	198	450.827,558 512.935,944	199	450.836,723 512.899,2	37.86 9
199	450.836,723 512.899,2	200	450.836,983 512.893,259	5.947	200	450.836,983 512.893,259	201	450.837,539 512.869,995	23.27	201	450.837,539 512.869,995	202	450.835,757 512.855,972	14.13 6
202	450.835,757 512.855,972	203	450.825,81 512.844,249	15.37 4	203	450.825,81 512.844,249	204	450.823,101 512.839,315	5.629	204	450.823,101 512.839,315	205	450.811,144 512.838,988	11.96 2
205	450.811,144 512.838,988	206	450.797,824 512.833,972	14.23 2	206	450.797,824 512.833,972	207	450.788,066 512.824,602	13.52 9	207	450.788,066 512.824,602	208	450.779,652 512.816,524	11.66 4
208	450.779,652 512.816,524	209	450.767,28 512.813,637	12.70 4	209	450.767,28 512.813,637	210	450.766,661 512.808,687	4.989	210	450.766,661 512.808,687	211	450.764,407 512.793,695	15.16



Punct început	X / Y	Punct sfârșit	X / Y	Lungime segment	Punct început	X / Y	Punct sfârșit	X / Y	Lungime segment	Punct început	X / Y	Punct sfârșit	X / Y	Lungime segment
211	450.764,407 512.793,695	212	450.763,267 512.778,49	15.248	212	450.763,267 512.778,49	213	450.762,798 512.762,752	15.745	213	450.762,798 512.762,752	214	450.760,894 512.747,582	15.289
214	450.760,894 512.747,582	215	450.757,546 512.741,37	7.057	215	450.757,546 512.741,37	216	450.746,688 512.733,998	13.124	216	450.746,688 512.733,998	217	450.733,678 512.725,399	15.595
217	450.733,678 512.725,399	218	450.718,517 512.719,563	16.245	218	450.718,517 512.719,563	219	450.699,504 512.716,083	19.329	219	450.699,504 512.716,083	220	450.691,046 512.728,685	15.178
220	450.691,046 512.728,685	221	450.682,438 512.742,373	16.17	221	450.682,438 512.742,373	222	450.680,736 512.757,732	15.453	222	450.680,736 512.757,732	223	450.678,428 512.772,943	15.385
223	450.678,428 512.772,943	224	450.677,355 512.788,519	15.612	224	450.677,355 512.788,519	225	450.677,48 512.798,918	10.4	225	450.677,48 512.798,918	226	450.636,146 512.799,283	41.335
226	450.636,146 512.799,283	227	450.627,0 512.796,94	9.442	227	450.627,0 512.796,94	228	450.624,362 512.798,556	3.094	228	450.624,362 512.798,556	229	450.622,244 512.801,268	3.441
229	450.622,244 512.801,268	230	450.623,256 512.803,224	2.201	230	450.623,256 512.803,224	231	450.623,338 512.806,69	3.467	231	450.623,338 512.806,69	232	450.622,84 512.820,878	14.197
232	450.622,84 512.820,878	233	450.621,892 512.826,865	6.061	233	450.621,892 512.826,865	234	450.621,824 512.832,714	5.85	234	450.621,824 512.832,714	235	450.618,909 512.848,283	15.839
235	450.618,909 512.848,283	236	450.623,744 512.849,793	5.065	236	450.623,744 512.849,793	237	450.629,53 512.847,857	6.101	237	450.629,53 512.847,857	238	450.630,069 512.834,727	13.142
238	450.630,069 512.834,727	239	450.630,069 512.827,022	7.705	239	450.630,069 512.827,022	240	450.632,224 512.817,433	9.828	240	450.632,224 512.817,433	241	450.635,153 512.804,401	13.357
241	450.635,153 512.804,401	242	450.636,162 512.799,287	5.212	242	450.636,162 512.799,287	243	450.677,48 512.798,928	41.32	243	450.677,48 512.798,928	244	450.677,541 512.803,979	5.051
244	450.677,541 512.803,979	245	450.678,081 512.819,344	15.374	245	450.678,081 512.819,344	246	450.677,762 512.834,818	15.477	246	450.677,762 512.834,818	247	450.676,968 512.849,824	15.028
247	450.676,968 512.849,824	248	450.675,434 512.865,164	15.416	248	450.675,434 512.865,164	249	450.672,048 512.879,533	14.763	249	450.672,048 512.879,533	250	450.667,689 512.894,195	15.297
250	450.667,689 512.894,195	251	450.663,014 512.908,498	15.048	251	450.663,014 512.908,498	252	450.658,09 512.922,917	15.237	252	450.658,09 512.922,917	253	450.654,054 512.937,658	15.283
253	450.654,054 512.937,658	254	450.647,897 512.950,736	14.454	254	450.647,897 512.950,736	255	450.638,216 512.962,58	15.298	255	450.638,216 512.962,58	256	450.628,796 512.974,341	15.069
256	450.628,796 512.974,341	257	450.618,338 512.968,349	12.053	257	450.618,338 512.968,349	258	450.632,181 512.951,998	21.424	258	450.632,181 512.951,998	259	450.630,923 512.948,342	3.867
259	450.630,923 512.948,342	260	450.626,091 512.946,522	5.163	260	450.626,091 512.946,522	261	450.623,723 512.952,81	6.719	261	450.623,723 512.952,81	262	450.561,22 513.041,886	108.817
262	450.561,22 513.041,886	263	450.560,52 513.048,124	6.277	263	450.560,52 513.048,124	264	450.561,64 513.050,148	2.313	264	450.561,64 513.050,148	265	450.565,371 513.049,642	3.766
265	450.565,371 513.049,642	266	450.573,804 513.037,266	14.976	266	450.573,804 513.037,266	267	450.587,992 513.040,717	14.602	267	450.587,992 513.040,717	268	450.580,002 513.053,984	15.487
268	450.580,002 513.053,984	269	450.571,99 513.067,389	15.617	269	450.571,99 513.067,389	270	450.566,362 513.075,736	10.067	270	450.566,362 513.075,736	271	450.557,529 513.062,153	16.203
271	450.557,529 513.062,153	272	450.545,983 513.041,332	23.808	272	450.545,983 513.041,332	273	450.529,582 513.027,12	21.702	273	450.529,582 513.027,12	274	450.523,973 513.020,079	9.003
274	450.523,973 513.020,079	275	450.518,072 513.012,672	9.47	275	450.518,072 513.012,672	276	450.516,216 512.993,562	19.2	276	450.516,216 512.993,562	277	450.519,705 512.956,471	37.255
277	450.519,705 512.956,471	278	450.523,201 512.914,26	42.355	278	450.523,201 512.914,26	279	450.532,823 512.859,615	55.486	279	450.532,823 512.859,615	280	450.535,418 512.820,906	38.796
280	450.535,418 512.820,906	281	450.552,166 512.819,05	16.851	281	450.552,166 512.819,05	282	450.554,276 512.808,228	11.026	282	450.554,276 512.808,228	283	450.556,648 512.790,45	17.935
283	450.556,648 512.790,45	284	450.562,584 512.787,772	6.513	284	450.562,584 512.787,772	285	450.577,223 512.787,508	14.641	285	450.577,223 512.787,508	286	450.587,773 512.783,944	11.136
286	450.587,773 512.783,944	287	450.578,439 512.756,31	29.168	287	450.578,439 512.756,31	288	450.566,409 512.740,92	19.534	288	450.566,409 512.740,92	289	450.550,056 512.734,453	17.585
289	450.550,056 512.734,453	290	450.529,001 512.732,499	21.145	290	450.529,001 512.732,499	291	450.499,883 512.733,746	29.145	291	450.499,883 512.733,746	292	450.463,051 512.740,648	37.473
292	450.463,051 512.740,648	293	450.446,937 512.748,139	17.77	293	450.446,937 512.748,139	294	450.446,452 512.746,991	1.246	294	450.446,452 512.746,991	295	450.447,107 512.747,03	0.656
295	450.447,107 512.747,03	296	450.439,34 512.732,864	16.156	296	450.439,34 512.732,864	297	450.482,214 512.713,852	46.9	297	450.482,214 512.713,852	298	450.538,639 512.687,279	62.369
298	450.538,639 512.687,279	299	450.604,979 512.666,368	69.558	299	450.604,979 512.666,368	300	450.614,804 512.663,672	10.188	300	450.614,804 512.663,672	301	450.616,277 512.666,86	3.511
301	450.616,277 512.666,86	302	450.613,367 512.671,995	5.902	302	450.613,367 512.671,995	303	450.618,436 512.674,698	5.745	303	450.618,436 512.674,698	304	450.625,978 512.675,96	7.647
304	450.625,978 512.675,96	305	450.632,092 512.677,787	6.38	305	450.632,092 512.677,787	306	450.638,659 512.678,561	6.613	306	450.638,659 512.678,561	307	450.642,546 512.676,867	4.24
307	450.642,546 512.676,867	308	450.645,536 512.676,867	2.99	308	450.645,536 512.676,867	309	450.648,56 512.678,461	3.418	309	450.648,56 512.678,461	310	450.656,957 512.688,138	12.813

Punct început	X / Y	Punct sfârșit	X / Y	Lungime segment	Punct început	X / Y	Punct sfârșit	X / Y	Lungime segment	Punct început	X / Y	Punct sfârșit	X / Y	Lungime segment
310	450.656,957 512.688,138	311	450.650,668 512.700,147	13.556	311	450.650,668 512.700,147	312	450.650,668 512.705,575	5.428	312	450.650,668 512.705,575	313	450.655,708 512.709,889	6.634
313	450.655,708 512.709,889	314	450.650,746 512.721,967	13.057	314	450.650,746 512.721,967	315	450.648,098 512.723,72	3.176	315	450.648,098 512.723,72	316	450.644,729 512.728,704	6.016
316	450.644,729 512.728,704	317	450.641,174 512.731,532	4.542	317	450.641,174 512.731,532	318	450.636,314 512.734,179	5.534	318	450.636,314 512.734,179	319	450.638,345 512.742,554	8.618
319	450.638,345 512.742,554	320	450.642,495 512.744,451	4.563	320	450.642,495 512.744,451	321	450.645,723 512.749,926	6.355	321	450.645,723 512.749,926	322	450.653,238 512.746,32	8.336
322	450.653,238 512.746,32	323	450.658,906 512.741,325	7.555	323	450.658,906 512.741,325	324	450.658,906 512.737,292	4.033	324	450.658,906 512.737,292	325	450.658,906 512.730,16	7.132
325	450.658,906 512.730,16	326	450.656,401 512.725,795	5.033	326	450.656,401 512.725,795	327	450.650,755 512.721,973	6.818	327	450.650,755 512.721,973	328	450.655,717 512.709,882	13.07
328	450.655,717 512.709,882	329	450.660,303 512.706,304	5.817	329	450.660,303 512.706,304	330	450.661,227 512.702,696	3.724	330	450.661,227 512.702,696	331	450.663,157 512.699,676	3.585
331	450.663,157 512.699,676	332	450.661,814 512.698,417	1.841	332	450.661,814 512.698,417	333	450.662,821 512.692,712	5.794	333	450.662,821 512.692,712	334	450.665,363 512.689,11	4.408
334	450.665,363 512.689,11	335	450.668,716 512.680,601	9.146	335	450.668,716 512.680,601	336	450.670,898 512.675,064	5.952	336	450.670,898 512.675,064	337	450.678,704 512.671,204	8.708
337	450.678,704 512.671,204	338	450.703,096 512.668,71	24.519	338	450.703,096 512.668,71	339	450.709,468 512.670,65	6.661	339	450.709,468 512.670,65	340	450.720,075 512.673,88	11.088
340	450.720,075 512.673,88	341	450.726,077 512.675,707	6.274	341	450.726,077 512.675,707	342	450.743,313 512.680,955	18.017	342	450.743,313 512.680,955	343	450.759,848 512.685,989	17.284
343	450.759,848 512.685,989	344	450.766,143 512.685,989	6.295	344	450.766,143 512.685,989	345	450.771,85 512.684,227	5.973	345	450.771,85 512.684,227	346	450.777,024 512.679,771	6.828
346	450.777,024 512.679,771	347	450.779,416 512.674,891	5.435	347	450.779,416 512.674,891	348	450.781,43 512.670,779	4.578	348	450.781,43 512.670,779	349	450.784,32 512.661,298	9.912
349	450.784,32 512.661,298	350	450.784,2 512.657,271	4.029	350	450.784,2 512.657,271	351	450.781,178 512.654,754	3.933	351	450.781,178 512.654,754	352	450.775,219 512.652,99	6.215
352	450.775,219 512.652,99	353	450.769,821 512.652,99	5.398	353	450.769,821 512.652,99	354	450.747,579 512.656,598	22.533	354	450.747,579 512.656,598	355	450.731,097 512.652,971	16.876
355	450.731,097 512.652,971	356	450.722,936 512.651,399	8.311	356	450.722,936 512.651,399	357	450.702,794 512.649,977	20.192	357	450.702,794 512.649,977	358	450.688,831 512.650,326	13.968
358	450.688,831 512.650,326	359	450.677,202 512.651,996	11.748	359	450.677,202 512.651,996	360	450.667,404 512.653,662	9.939	360	450.667,404 512.653,662	361	450.655,736 512.654,047	11.674
361	450.655,736 512.654,047	362	450.646,805 512.655,004	8.982	362	450.646,805 512.655,004	363	450.633,515 512.659,036	13.888	363	450.633,515 512.659,036	364	450.622,186 512.663,387	12.136
364	450.622,186 512.663,387	365	450.616,307 512.666,842	6.819	365	450.616,307 512.666,842	366	450.614,817 512.663,668	3.506	366	450.614,817 512.663,668	367	450.644,465 512.654,249	31.109
367	450.644,465 512.654,249	368	450.673,305 512.647,87	29.537	368	450.673,305 512.647,87	369	450.676,856 512.646,018	4.005	369	450.676,856 512.646,018	370	450.692,239 512.645,306	15.399
370	450.692,239 512.645,306	371	450.700,698 512.643,808	8.592	371	450.700,698 512.643,808	372	450.720,201 512.643,196	19.512	372	450.720,201 512.643,196	373	450.731,752 512.644,079	11.585
373	450.731,752 512.644,079	374	450.754,272 512.647,647	22.801	374	450.754,272 512.647,647	375	450.771,728 512.650,659	17.714	375	450.771,728 512.650,659	376	450.779,66 512.653,489	8.422
376	450.779,66 512.653,489	377	450.791,864 512.657,844	12.958	377	450.791,864 512.657,844	378	450.814,108 512.664,35	23.176	378	450.814,108 512.664,35	379	450.828,866 512.670,775	16.096
379	450.828,866 512.670,775	380	450.819,474 512.674,953	10.279	380	450.819,474 512.674,953	381	450.811,166 512.674,542	8.319	381	450.811,166 512.674,542	382	450.805,883 512.676,013	5.484
382	450.805,883 512.676,013	383	450.801,355 512.678,516	5.174	383	450.801,355 512.678,516	384	450.795,373 512.685,676	9.33	384	450.795,373 512.685,676	385	450.789,978 512.697,88	13.343
385	450.789,978 512.697,88	386	450.787,366 512.711,028	13.404	386	450.787,366 512.711,028	387	450.788,222 512.716,096	5.14	387	450.788,222 512.716,096	388	450.791,018 512.718,532	3.708
388	450.791,018 512.718,532	389	450.796,785 512.718,203	5.776	389	450.796,785 512.718,203	390	450.802,583 512.716,309	6.099	390	450.802,583 512.716,309	391	450.809,103 512.712,807	7.402
391	450.809,103 512.712,807	392	450.822,825 512.700,906	18.163	392	450.822,825 512.700,906	393	450.827,223 512.693,967	8.215	393	450.827,223 512.693,967	394	450.828,554 512.686,939	7.154
394	450.828,554 512.686,939	395	450.826,706 512.681,904	5.363	395	450.826,706 512.681,904	396	450.822,563 512.677,652	5.937	396	450.822,563 512.677,652	397	450.819,494 512.674,961	4.081
397	450.819,494 512.674,961	398	450.828,882 512.670,782	10.276	398	450.828,882 512.670,782	399	450.832,378 512.672,304	3.813	399	450.832,378 512.672,304	400	450.842,536 512.681,005	13.375
400	450.842,536 512.681,005	401	450.865,811 512.704,779	33.271	401	450.865,811 512.704,779	402	450.881,873 512.724,787	25.657	402	450.881,873 512.724,787	403	450.893,916 512.733,685	14.973
403	450.893,916 512.733,685	404	450.912,585 512.753,612	27.306	404	450.912,585 512.753,612	405	450.933,956 512.782,905	36.26	405	450.933,956 512.782,905	406	450.949,659 512.799,768	23.042
406	450.949,659 512.799,768	407	450.962,716 512.815,622	20.539	407	450.962,716 512.815,622	408	450.969,475 512.825,203	11.726	408	450.969,475 512.825,203	409	450.974,856 512.834,059	10.362

Punct început	X / Y	Punct sfârșit	X / Y	Lungime segment	Punct început	X / Y	Punct sfârșit	X / Y	Lungime segment	Punct început	X / Y	Punct sfârșit	X / Y	Lungime segment
409	450.974,856 512.834,059	410	450.980,636 512.843,12	10.748	410	450.980,636 512.843,12	411	450.985,413 512.850,087	8.447	411	450.985,413 512.850,087	412	450.989,768 512.858,83	9.767
412	450.989,768 512.858,83	413	450.994,617 512.867,396	9.844	413	450.994,617 512.867,396	414	450.999,538 512.873,35	7.724	414	450.999,538 512.873,35	415	451.008,045 512.879,445	10.466
415	451.008,045 512.879,445	416	451.024,378 512.885,263	17.338	416	451.024,378 512.885,263	417	451.019,354 512.886,616	5.203	417	451.019,354 512.886,616	418	451.014,33 512.889,321	5.706
418	451.014,33 512.889,321	419	451.011,818 512.894,345	5.617	419	451.011,818 512.894,345	420	451.011,432 512.900,528	6.195	420	451.011,432 512.900,528	421	451.007,374 512.919,658	19.555
421	451.007,374 512.919,658	422	451.004,862 512.945,744	26.207	422	451.004,862 512.945,744	423	450.998,292 512.968,738	23.915	423	450.998,292 512.968,738	424	450.989,79 512.986,323	19.532
424	450.989,79 512.986,323	425	450.979,162 513.001,201	18.284	425	450.979,162 513.001,201	426	450.957,328 513.024,968	32.274	426	450.957,328 513.024,968	427	450.937,232 513.045,257	28.557
427	450.937,232 513.045,257	428	450.914,824 513.075,586	37.708	428	450.914,824 513.075,586	429	450.858,221 513.057,927	59.293	429	450.858,221 513.057,927	430	450.857,2 513.051,119	6.884
430	450.857,2 513.051,119	431	450.856,136 513.044,027	7.171	431	450.856,136 513.044,027	432	450.853,196 513.036,479	8.1	432	450.853,196 513.036,479	433	450.850,46 513.033,693	3.905
433	450.850,46 513.033,693	434	450.847,39 513.033,823	3.072	434	450.847,39 513.033,823	435	450.842,96 513.037,847	5.985	435	450.842,96 513.037,847	436	450.836,93 513.045,091	9.426
436	450.836,93 513.045,091	437	450.832,464 513.052,26	8.446	437	450.832,464 513.052,26	438	450.829,981 513.061,632	9.695	438	450.829,981 513.061,632	439	450.831,096 513.066,444	4.94
439	450.831,096 513.066,444	440	450.832,616 513.070,142	3.998	440	450.832,616 513.070,142	441	450.834,694 513.071,51	2.488	441	450.834,694 513.071,51	442	450.848,609 513.073,271	14.026
442	450.848,609 513.073,271	443	450.852,289 513.070,594	4.551	443	450.852,289 513.070,594	444	450.855,773 513.068,318	4.162	444	450.855,773 513.068,318	445	450.857,104 513.062,691	5.782
445	450.857,104 513.062,691	446	450.858,225 513.057,948	4.873	446	450.858,225 513.057,948	447	450.914,817 513.075,594	59.28	447	450.914,817 513.075,594	448	450.903,03 513.100,521	27.573
448	450.903,03 513.100,521	449	450.888,924 513.129,699	32.408	449	450.888,924 513.129,699	450	450.880,229 513.156,944	28.599	450	450.880,229 513.156,944	451	450.878,49 513.174,142	17.285
451	450.878,49 513.174,142	452	450.881,195 513.186,895	13.037	452	450.881,195 513.186,895	453	450.885,252 513.201,577	15.233	453	450.885,252 513.201,577	454	450.860,676 513.205,315	24.859
454	450.860,676 513.205,315	455	450.852,889 513.197,838	10.795	455	450.852,889 513.197,838	456	450.844,84 513.195,292	8.442	456	450.844,84 513.195,292	457	450.835,67 513.194,477	9.206
457	450.835,67 513.194,477	458	450.832,206 513.197,482	4.586	458	450.832,206 513.197,482	459	450.832,206 513.206,801	9.319	459	450.832,206 513.206,801	460	450.832,206 513.212,81	6.009
460	450.832,206 513.212,81	461	450.829,817 513.217,272	5.061	461	450.829,817 513.217,272	462	450.819,764 513.226,323	13.527	462	450.819,764 513.226,323	463	450.811,195 513.229,741	9.226
463	450.811,195 513.229,741	464	450.803,961 513.234,681	8.759	464	450.803,961 513.234,681	465	450.802,297 513.236,783	2.681	465	450.802,297 513.236,783	466	450.802,853 513.245,761	8.995
466	450.802,853 513.245,761	467	450.803,316 513.252,147	6.403	467	450.803,316 513.252,147	468	450.803,316 513.256,219	4.072	468	450.803,316 513.256,219	469	450.803,316 513.265,787	9.568
469	450.803,316 513.265,787	470	450.804,984 513.269,674	4.23	470	450.804,984 513.269,674	471	450.807,577 513.269,674	2.592	471	450.807,577 513.269,674	472	450.811,466 513.269,674	3.889
472	450.811,466 513.269,674	473	450.818,78 513.261,992	10.607	473	450.818,78 513.261,992	474	450.825,816 513.257,735	8.224	474	450.825,816 513.257,735	475	450.839,36 513.250,77	15.23
475	450.839,36 513.250,77	476	450.843,342 513.244,661	7.291	476	450.843,342 513.244,661	477	450.847,998 513.237,516	8.529	477	450.847,998 513.237,516	478	450.851,63 513.231,944	6.651
478	450.851,63 513.231,944	479	450.857,785 513.224,392	9.743	479	450.857,785 513.224,392	480	450.862,609 513.217,111	8.734	480	450.862,609 513.217,111	481	450.862,364 513.211,028	6.088
481	450.862,364 513.211,028	482	450.860,683 513.205,324	5.946	482	450.860,683 513.205,324	483	450.885,254 513.201,588	24.853	483	450.885,254 513.201,588	484	450.887,186 513.228,439	26.921
484	450.887,186 513.228,439	485	450.886,219 513.272,882	44.454	485	450.886,219 513.272,882	486	450.884,674 513.288,34	15.535	486	450.884,674 513.288,34	487	450.878,162 513.300,061	13.408
487	450.878,162 513.300,061	488	450.880,645 513.307,866	8.191	488	450.880,645 513.307,866	489	450.886,992 513.309,982	6.691	489	450.886,992 513.309,982	490	450.894,335 513.309,596	7.353
490	450.894,335 513.309,596	491	450.903,803 513.309,402	9.47	491	450.903,803 513.309,402	492	450.907,474 513.309,209	3.676	492	450.907,474 513.309,209	493	450.916,17 513.309,402	8.697
493	450.916,17 513.309,402	494	450.925,058 513.312,88	9.545	494	450.925,058 513.312,88	495	450.927,957 513.317,325	5.306	495	450.927,957 513.317,325	496	450.927,57 513.320,416	3.116
496	450.927,57 513.320,416	497	450.929,31 513.322,928	3.055	497	450.929,31 513.322,928	498	450.933,367 513.327,566	6.162	498	450.933,367 513.327,566	499	450.942,449 513.334,329	11.323
499	450.942,449 513.334,329	500	450.949,985 513.344,377	12.56	500	450.949,985 513.344,377	501	450.956,748 513.354,618	12.273	501	450.956,748 513.354,618	502	450.963,511 513.365,052	12.435
502	450.963,511 513.365,052	503	450.967,182 513.370,27	6.379	503	450.967,182 513.370,27	504	451.006,215 513.428,238	69.885	504	451.006,215 513.428,238	505	451.014,74 513.437,906	12.889
505	451.014,74 513.437,906	506	450.994,161 513.459,188	29.604	506	450.994,161 513.459,188	507	450.990,102 513.455,602	5.416	507	450.990,102 513.455,602	508	450.979,556 513.449,126	12.376

Punct început	X / Y	Punct sfârșit	X / Y	Lungime segment	Punct început	X / Y	Punct sfârșit	X / Y	Lungime segment	Punct început	X / Y	Punct sfârșit	X / Y	Lungime segment
508	450.979,556 513.449,126	509	450.969,133 513.444,931	11.236	509	450.969,133 513.444,931	510	450.957,936 513.471,089	28.454	510	450.957,936 513.471,089	511	450.951,347 513.483,053	13.659
511	450.951,347 513.483,053	512	450.951,347 513.486,353	3.299	512	450.951,347 513.486,353	513	450.956,435 513.491,027	6.909	513	450.956,435 513.491,027	514	450.965,512 513.495,288	10.027
514	450.965,512 513.495,288	515	450.974,313 513.497,35	9.039	515	450.974,313 513.497,35	516	450.979,676 513.494,601	6.027	516	450.979,676 513.494,601	517	450.985,864 513.484,016	12.262
517	450.985,864 513.484,016	518	450.992,419 513.469,832	15.625	518	450.992,419 513.469,832	519	450.994,169 513.464,064	6.027	519	450.994,169 513.464,064	520	450.994,169 513.459,195	4.869
520	450.994,169 513.459,195	521	451.014,747 513.437,914	29.603	521	451.014,747 513.437,914	522	451.024,958 513.449,494	15.439	522	451.024,958 513.449,494	523	451.051,237 513.486,4	45.307
523	451.051,237 513.486,4	524	451.053,556 513.493,164	7.15	524	451.053,556 513.493,164	525	451.046,986 513.510,747	18.771	525	451.046,986 513.510,747	526	451.033,267 513.549,007	40.645
526	451.033,267 513.549,007	527	451.014,91 513.592,097	46.837	527	451.014,91 513.592,097	528	451.002,93 513.626,298	36.239	528	451.002,93 513.626,298	529	450.996,553 513.662,819	37.073
529	450.996,553 513.662,819	530	450.994,428 513.684,847	22.13	530	450.994,428 513.684,847	531	450.996,167 513.724,266	39.457	531	450.996,167 513.724,266	532	450.987,085 513.737,985	16.453
532	450.987,085 513.737,985	533	450.965,83 513.765,81	35.015	533	450.965,83 513.765,81	534	450.933,56 513.812,958	57.133	534	450.933,56 513.812,958	535	450.922,353 513.834,406	24.2
535	450.922,353 513.834,406	536	450.916,17 513.846,773	13.827	536	450.916,17 513.846,773	537	450.921,774 513.852,377	7.925	537	450.921,774 513.852,377	538	450.922,933 513.856,048	3.85
538	450.922,933 513.856,048	539	450.920,421 513.868,608	12.809	539	450.920,421 513.868,608	540	450.912,112 513.882,521	16.205	540	450.912,112 513.882,521	541	450.902,064 513.904,549	24.211
541	450.902,064 513.904,549	542	450.886,219 513.926,577	27.135	542	450.886,219 513.926,577	543	450.872,886 513.938,364	17.796	543	450.872,886 513.938,364	544	450.846,414 513.972,179	42.945
544	450.846,414 513.972,179	545	450.831,149 513.990,923	24.173	545	450.831,149 513.990,923	546	450.816,85 514.009,28	23.269	546	450.816,85 514.009,28	547	450.799,073 514.022,419	22.106
547	450.799,073 514.022,419	548	450.793,083 514.023,192	6.039	548	450.793,083 514.023,192	549	450.727,974 514.008,868	66.666	549	450.727,974 514.008,868	550	450.713,128 514.005,602	15.201
550	450.713,128 514.005,602	551	450.698,986 513.998,008	16.051	551	450.698,986 513.998,008	552	450.683,921 513.995,722	15.238	552	450.683,921 513.995,722	553	450.671,144 513.995,722	12.777
553	450.671,144 513.995,722	554	450.657,794 513.998,961	13.737	554	450.657,794 513.998,961	555	450.633,916 514.009,286	26.015	555	450.633,916 514.009,286	556	450.605,83 514.009,286	28.086
556	450.605,83 514.009,286	557	450.600,681 514.016,526	8.884	557	450.600,681 514.016,526	558	450.613,948 514.047,454	33.653	558	450.613,948 514.047,454	559	450.624,159 514.058,507	15.048
559	450.624,159 514.058,507	560	450.633,694 514.064,032	11.02	560	450.633,694 514.064,032	561	450.642,53 514.078,218	16.713	561	450.642,53 514.078,218	562	450.622,061 514.084,608	21.443
562	450.622,061 514.084,608	563	450.603,924 514.108,143	29.713	563	450.603,924 514.108,143	564	450.497,973 514.170,55	122.964	564	450.497,973 514.170,55	565	450.451,779 514.195,361	52.435
565	450.451,779 514.195,361	566	450.429,58 514.207,285	25.199	566	450.429,58 514.207,285	567	450.401,55 514.212,938	28.594	567	450.401,55 514.212,938	568	450.384,833 514.216,31	17.053
568	450.384,833 514.216,31	569	450.371,8 514.216,31	13.033	569	450.371,8 514.216,31	570	450.364,172 514.216,31	7.628	570	450.364,172 514.216,31	571	450.361,12 514.219,988	4.779
571	450.361,12 514.219,988	572	450.363,218 514.242,279	22.39	572	450.363,218 514.242,279	573	450.360,53 514.276,47	34.297	573	450.360,53 514.276,47	574	450.344,535 514.325,984	52.034
574	450.344,535 514.325,984	575	450.307,21 514.355,909	47.84	575	450.307,21 514.355,909	576	450.292,12 514.368,007	19.34	576	450.292,12 514.368,007	577	450.280,486 514.388,02	23.15
577	450.280,486 514.388,02	578	450.277,322 514.413,466	25.641	578	450.277,322 514.413,466	579	450.265,012 514.420,749	14.303	579	450.265,012 514.420,749	580	450.259,739 514.426,512	7.811
580	450.259,739 514.426,512	581	450.256,274 514.439,646	13.583	581	450.256,274 514.439,646	582	450.259,261 514.446,212	7.214	582	450.259,261 514.446,212	583	450.266,79 514.448,242	7.798
583	450.266,79 514.448,242	584	450.282,114 514.442,511	16.36	584	450.282,114 514.442,511	585	450.288,675 514.441,346	6.663	585	450.288,675 514.441,346	586	450.294,506 514.449,431	9.969
586	450.294,506 514.449,431	587	450.294,903 514.468,733	19.306	587	450.294,903 514.468,733	588	450.292,605 514.492,286	23.665	588	450.292,605 514.492,286	589	450.300,162 514.512,722	21.788
589	450.300,162 514.512,722	590	450.303,032 514.528,636	16.171	590	450.303,032 514.528,636	591	450.304,45 514.531,886	3.546	591	450.304,45 514.531,886	592	450.299,056 514.536,543	7.127
592	450.299,056 514.536,543	593	450.292,794 514.544,367	10.02	593	450.292,794 514.544,367	594	450.285,798 514.553,468	11.48	594	450.285,798 514.553,468	595	450.280,969 514.559,503	7.729
595	450.280,969 514.559,503	596	450.282,689 514.565,305	6.052	596	450.282,689 514.565,305	597	450.285,243 514.568,7	4.249	597	450.285,243 514.568,7	598	450.285,421 514.574,321	5.624
598	450.285,421 514.574,321	599	450.289,026 514.586,852	13.04	599	450.289,026 514.586,852	600	450.280,335 514.593,664	11.042	600	450.280,335 514.593,664	601	450.265,055 514.579,682	20.712
601	450.265,055 514.579,682	602	450.265,055 514.574,942	4.74	602	450.265,055 514.574,942	603	450.263,236 514.570,378	4.914	603	450.263,236 514.570,378	604	450.260,006 514.567,075	4.62
604	450.260,006 514.567,075	605	450.253,732 514.564,106	6.941	605	450.253,732 514.564,106	606	450.244,81 514.565,108	8.978	606	450.244,81 514.565,108	607	450.234,252 514.564,291	10.589

Punct început	X / Y	Punct sfârșit	X / Y	Lungime segment	Punct început	X / Y	Punct sfârșit	X / Y	Lungime segment	Punct început	X / Y	Punct sfârșit	X / Y	Lungime segment
607	450.234,252 514.564,291	608	450.224,032 514.562,027	10.468	608	450.224,032 514.562,027	609	450.212,486 514.562,205	11.547	609	450.212,486 514.562,205	610	450.207,521 514.565,766	6.111
610	450.207,521 514.565,766	611	450.203,85 514.570,623	6.087	611	450.203,85 514.570,623	612	450.203,85 514.573,968	3.345	612	450.203,85 514.573,968	613	450.206,441 514.576,666	3.741
613	450.206,441 514.576,666	614	450.213,782 514.578,932	7.683	614	450.213,782 514.578,932	615	450.225,981 514.579,04	12.199	615	450.225,981 514.579,04	616	450.252,58 514.579,924	26.614
616	450.252,58 514.579,924	617	450.258,743 514.581,77	6.433	617	450.258,743 514.581,77	618	450.262,493 514.581,77	3.75	618	450.262,493 514.581,77	619	450.265,055 514.579,692	3.299
619	450.265,055 514.579,692	620	450.280,326 514.593,67	20.703	620	450.280,326 514.593,67	621	450.241,554 514.623,637	49.003	621	450.241,554 514.623,637	622	450.225,062 514.646,216	27.961
622	450.225,062 514.646,216	623	450.208,549 514.672,329	30.896	623	450.208,549 514.672,329	624	450.203,357 514.687,28	15.827	624	450.203,357 514.687,28	625	450.199,082 514.717,487	30.508
625	450.199,082 514.717,487	626	450.191,436 514.760,024	43.218	626	450.191,436 514.760,024	627	450.185,633 514.773,754	14.906	627	450.185,633 514.773,754	628	450.161,966 514.799,448	34.933
628	450.161,966 514.799,448	629	450.112,794 514.843,386	65.942	629	450.112,794 514.843,386	630	450.115,634 514.865,198	21.996	630	450.115,634 514.865,198	631	450.110,744 514.890,844	26.108
631	450.110,744 514.890,844	632	450.110,744 514.912,826	21.982	632	450.110,744 514.912,826	633	450.104,63 514.967,865	55.378	633	450.104,63 514.967,865	634	450.107,632 515.006,663	38.914
634	450.107,632 515.006,663	635	450.020,726 515.013,772	87.196	635	450.020,726 515.013,772	636	449.934,198 515.020,768	86.811	636	449.934,198 515.020,768	637	449.924,746 515.011,049	13.558
637	449.924,746 515.011,049	638	449.919,35 515.005,501	7.74	638	449.919,35 515.005,501	639	449.911,783 515.000,926	8.842	639	449.911,783 515.000,926	640	449.899,032 514.993,216	14.9
640	449.899,032 514.993,216	641	449.873,132 514.987,608	26.501	641	449.873,132 514.987,608	642	449.870,01 514.994,881	7.914	642	449.870,01 514.994,881	643	449.867,282 515.005,141	10.616
643	449.867,282 515.005,141	644	449.863,603 515.009,493	5.699	644	449.863,603 515.009,493	645	449.862,192 515.009,997	1.498	645	449.862,192 515.009,997	646	449.844,511 515.016,313	18.775
646	449.844,511 515.016,313	647	449.832,64 515.018,685	12.106	647	449.832,64 515.018,685	648	449.822,055 515.020,8	10.794	648	449.822,055 515.020,8	649	449.804,699 515.024,268	17.699
649	449.804,699 515.024,268	650	449.799,085 515.025,389	5.725	650	449.799,085 515.025,389	651	449.796,405 515.022,699	3.798	651	449.796,405 515.022,699	652	449.793,037 515.011,389	11.801
652	449.793,037 515.011,389	653	449.784,53 515.014,595	9.091	653	449.784,53 515.014,595	654	449.769,616 515.024,374	17.834	654	449.769,616 515.024,374	655	449.761,748 515.030,286	9.842
655	449.761,748 515.030,286	656	449.753,88 515.036,198	9.842	656	449.753,88 515.036,198	657	449.738,491 515.047,762	19.249	657	449.738,491 515.047,762	658	449.730,266 515.053,944	10.289
658	449.730,266 515.053,944	659	449.727,727 515.055,851	3.175	659	449.727,727 515.055,851	660	449.717,566 515.063,487	12.71	660	449.717,566 515.063,487	661	449.712,657 515.069,411	7.694
661	449.712,657 515.069,411	662	449.712,657 515.072,731	3.32	662	449.712,657 515.072,731	663	449.714,523 515.076,051	3.809	663	449.714,523 515.076,051	664	449.713,992 515.081,852	5.825
664	449.713,992 515.081,852	665	449.711,828 515.086,366	5.006	665	449.711,828 515.086,366	666	449.707,163 515.091,141	6.676	666	449.707,163 515.091,141	667	449.691,815 515.101,452	18.49
667	449.691,815 515.101,452	668	449.682,734 515.108,937	11.768	668	449.682,734 515.108,937	669	449.674,323 515.117,849	12.254	669	449.674,323 515.117,849	670	449.666,225 515.126,43	11.799
670	449.666,225 515.126,43	671	449.659,437 515.141,726	16.735	671	449.659,437 515.141,726	672	449.651,446 515.157,573	17.748	672	449.651,446 515.157,573	673	449.648,496 515.164,744	7.753
673	449.648,496 515.164,744	674	449.643,775 515.172,509	9.088	674	449.643,775 515.172,509	675	449.639,053 515.180,278	9.091	675	449.639,053 515.180,278	676	449.633,328 515.187,908	9.54
676	449.633,328 515.187,908	677	449.630,301 515.191,942	5.043	677	449.630,301 515.191,942	678	449.626,403 515.197,302	6.628	678	449.626,403 515.197,302	679	449.624,307 515.200,184	3.563
679	449.624,307 515.200,184	680	449.624,307 515.202,108	1.924	680	449.624,307 515.202,108	681	449.625,099 515.203,94	1.996	681	449.625,099 515.203,94	682	449.627,503 515.205,732	2.998
682	449.627,503 515.205,732	683	449.628,684 515.207,402	2.045	683	449.628,684 515.207,402	684	449.629,357 515.208,714	1.475	684	449.629,357 515.208,714	685	449.596,018 515.204,216	33.641
685	449.596,018 515.204,216	686	449.598,756 515.192,323	12.204	686	449.598,756 515.192,323	687	449.604,862 515.174,642	18.706	687	449.604,862 515.174,642	688	449.609,494 515.157,548	17.71
688	449.609,494 515.157,548	689	449.614,127 515.146,392	12.079	689	449.614,127 515.146,392	690	449.617,589 515.138,055	9.027	690	449.617,589 515.138,055	691	449.621,398 515.128,144	10.618
691	449.621,398 515.128,144	692	449.625,399 515.114,778	13.952	692	449.625,399 515.114,778	693	449.630,568 515.101,471	14.277	693	449.630,568 515.101,471	694	449.635,226 515.088,531	13.753
694	449.635,226 515.088,531	695	449.642,888 515.071,913	18.299	695	449.642,888 515.071,913	696	449.657,071 515.044,78	30.616	696	449.657,071 515.044,78	697	449.667,545 515.025,674	21.788
697	449.667,545 515.025,674	698	449.681,681 515.006,984	23.434	698	449.681,681 515.006,984	699	449.691,858 514.997,705	13.772	699	449.691,858 514.997,705	700	449.694,275 514.997,705	2.417
700	449.694,275 514.997,705	701	449.704,658 514.984,526	16.777	701	449.704,658 514.984,526	702	449.712,486 514.974,588	12.65	702	449.712,486 514.974,588	703	449.727,336 514.972,501	14.996
703	449.727,336 514.972,501	704	449.741,434 514.951,366	25.405	704	449.741,434 514.951,366	705	449.775,434 514.904,562	57.85	705	449.775,434 514.904,562	706	449.781,585 514.892,847	13.231

Punct început	X / Y	Punct sfârșit	X / Y	Lungime segment	Punct început	X / Y	Punct sfârșit	X / Y	Lungime segment	Punct început	X / Y	Punct sfârșit	X / Y	Lungime segment
706	449.781,585 514.892,847	707	449.785,846 514.870,472	22.777	707	449.785,846 514.870,472	708	449.786,46 514.867,248	3.283	708	449.786,46 514.867,248	709	449.790,478 514.857,047	10.964
709	449.790,478 514.857,047	710	449.804,801 514.840,272	22.058	710	449.804,801 514.840,272	711	449.827,788 514.828,201	25.963	711	449.827,788 514.828,201	712	449.833,206 514.824,943	6.322
712	449.833,206 514.824,943	713	449.850,372 514.808,982	23.44	713	449.850,372 514.808,982	714	449.860,422 514.796,002	16.416	714	449.860,422 514.796,002	715	449.880,095 514.772,522	30.632
715	449.880,095 514.772,522	716	449.891,685 514.758,69	18.046	716	449.891,685 514.758,69	717	449.904,108 514.743,865	19.342	717	449.904,108 514.743,865	718	449.924,009 514.720,256	30.877
718	449.924,009 514.720,256	719	449.930,979 514.711,121	11.49	719	449.930,979 514.711,121	720	449.937,001 514.703,228	9.928	720	449.937,001 514.703,228	721	449.953,049 514.683,725	25.257
721	449.953,049 514.683,725	722	449.967,652 514.666,288	22.744	722	449.967,652 514.666,288	723	449.984,22 514.646,504	25.806	723	449.984,22 514.646,504	724	449.993,914 514.634,929	15.098
724	449.993,914 514.634,929	725	450.012,187 514.607,85	32.668	725	450.012,187 514.607,85	726	450.024,096 514.592,777	19.209	726	450.024,096 514.592,777	727	450.031,788 514.579,579	15.276
727	450.031,788 514.579,579	728	450.036,958 514.567,216	13.4	728	450.036,958 514.567,216	729	450.048,637 514.548,31	22.223	729	450.048,637 514.548,31	730	450.065,199 514.515,252	36.974
730	450.065,199 514.515,252	731	450.075,559 514.491,732	25.701	731	450.075,559 514.491,732	732	450.085,522 514.463,564	29.878	732	450.085,522 514.463,564	733	450.088,296 514.454,714	9.275
733	450.088,296 514.454,714	734	450.094,563 514.434,721	20.953	734	450.094,563 514.434,721	735	450.097,355 514.425,815	9.334	735	450.097,355 514.425,815	736	450.099,262 514.419,731	6.375
736	450.099,262 514.419,731	737	450.102,259 514.412,122	8.178	737	450.102,259 514.412,122	738	450.106,324 514.397,529	15.149	738	450.106,324 514.397,529	739	450.113,194 514.399,241	7.08
739	450.113,194 514.399,241	740	450.115,359 514.407,9	8.925	740	450.115,359 514.407,9	741	450.119,379 514.410,879	5.004	741	450.119,379 514.410,879	742	450.128,01 514.386,937	25.451
742	450.128,01 514.386,937	743	450.130,504 514.377,5	9.76	743	450.130,504 514.377,5	744	450.133,554 514.370,624	7.523	744	450.133,554 514.370,624	745	450.136,966 514.362,414	8.891
745	450.136,966 514.362,414	746	450.124,469 514.363,081	12.515	746	450.124,469 514.363,081	747	450.121,316 514.370,595	8.149	747	450.121,316 514.370,595	748	450.117,871 514.379,975	9.993
748	450.117,871 514.379,975	749	450.115,892 514.389,02	9.258	749	450.115,892 514.389,02	750	450.113,196 514.399,232	10.561	750	450.113,196 514.399,232	751	450.106,327 514.397,517	7.08
751	450.106,327 514.397,517	752	450.107,797 514.392,24	5.478	752	450.107,797 514.392,24	753	450.113,652 514.364,442	28.408	753	450.113,652 514.364,442	754	450.116,839 514.349,31	15.464
754	450.116,839 514.349,31	755	450.119,988 514.339,256	10.535	755	450.119,988 514.339,256	756	450.119,561 514.326,034	13.229	756	450.119,561 514.326,034	757	450.121,337 514.321,33	5.028
757	450.121,337 514.321,33	758	450.123,64 514.315,229	6.521	758	450.123,64 514.315,229	759	450.130,526 514.306,174	11.376	759	450.130,526 514.306,174	760	450.136,582 514.295,167	12.563
760	450.136,582 514.295,167	761	450.141,297 514.280,886	15.039	761	450.141,297 514.280,886	762	450.145,961 514.262,683	18.791	762	450.145,961 514.262,683	763	450.149,345 514.242,746	20.222
763	450.149,345 514.242,746	764	450.148,043 514.233,959	8.883	764	450.148,043 514.233,959	765	450.144,136 514.224,52	10.215	765	450.144,136 514.224,52	766	450.138,066 514.215,115	11.194
766	450.138,066 514.215,115	767	450.125,174 514.202,747	17.865	767	450.125,174 514.202,747	768	450.117,986 514.197,664	8.803	768	450.117,986 514.197,664	769	450.115,494 514.195,204	3.502
769	450.115,494 514.195,204	770	450.112,361 514.196,162	3.275	770	450.112,361 514.196,162	771	450.102,317 514.191,203	11.202	771	450.102,317 514.191,203	772	450.078,577 514.190,73	23.745
772	450.078,577 514.190,73	773	450.063,847 514.193,573	15.003	773	450.063,847 514.193,573	774	450.041,542 514.195,269	22.369	774	450.041,542 514.195,269	775	450.024,898 514.197,031	16.737
775	450.024,898 514.197,031	776	450.022,065 514.198,153	3.047	776	450.022,065 514.198,153	777	450.015,867 514.200,807	6.742	777	450.015,867 514.200,807	778	449.997,497 514.207,775	19.647
778	449.997,497 514.207,775	779	449.985,365 514.213,547	13.435	779	449.985,365 514.213,547	780	449.991,686 514.205,458	10.266	780	449.991,686 514.205,458	781	450.003,854 514.189,888	19.761
781	450.003,854 514.189,888	782	450.009,044 514.185,879	6.557	782	450.009,044 514.185,879	783	450.016,265 514.182,27	8.073	783	450.016,265 514.182,27	784	450.026,341 514.181,399	10.114
784	450.026,341 514.181,399	785	450.055,438 514.178,885	29.205	785	450.055,438 514.178,885	786	450.072,95 514.173,972	18.188	786	450.072,95 514.173,972	787	450.093,407 514.172,794	20.491
787	450.093,407 514.172,794	788	450.115,893 514.181,752	24.205	788	450.115,893 514.181,752	789	450.143,486 514.187,017	28.09	789	450.143,486 514.187,017	790	450.155,966 514.192,834	13.769
790	450.155,966 514.192,834	791	450.161,298 514.195,319	5.883	791	450.161,298 514.195,319	792	450.167,017 514.191,452	6.903	792	450.167,017 514.191,452	793	450.174,827 514.187,625	8.697
793	450.174,827 514.187,625	794	450.181,412 514.181,196	9.203	794	450.181,412 514.181,196	795	450.185,699 514.173,848	8.507	795	450.185,699 514.173,848	796	450.187,023 514.159,581	14.329
796	450.187,023 514.159,581	797	450.184,193 514.153,283	6.905	797	450.184,193 514.153,283	798	450.181,581 514.153,283	2.612	798	450.181,581 514.153,283	799	450.176,374 514.153,283	5.206
799	450.176,374 514.153,283	800	450.166,344 514.161,166	12.758	800	450.166,344 514.161,166	801	450.156,829 514.168,645	12.102	801	450.156,829 514.168,645	802	450.152,23 514.169,605	4.699
802	450.152,23 514.169,605	803	450.145,569 514.168,227	6.802	803	450.145,569 514.168,227	804	450.125,585 514.157,742	22.568	804	450.125,585 514.157,742	805	450.121,769 514.152,659	6.356

Punct început	X / Y	Punct sfârșit	X / Y	Lungime segment	Punct început	X / Y	Punct sfârșit	X / Y	Lungime segment	Punct început	X / Y	Punct sfârșit	X / Y	Lungime segment
805	450.121,769 514.152,659	806	450.121,104 514.139,61	13.066	806	450.121,104 514.139,61	807	450.118,563 514.130,119	9.825	807	450.118,563 514.130,119	808	450.117,643 514.123,063	7.116
808	450.117,643 514.123,063	809	450.111,721 514.119,419	6.953	809	450.111,721 514.119,419	810	450.100,701 514.124,682	12.213	810	450.100,701 514.124,682	811	450.093,194 514.133,309	11.436
811	450.093,194 514.133,309	812	450.091,841 514.138,877	5.73	812	450.091,841 514.138,877	813	450.094,288 514.144,822	6.429	813	450.094,288 514.144,822	814	450.092,709 514.153,686	9.003
814	450.092,709 514.153,686	815	450.071,404 514.154,905	21.34	815	450.071,404 514.154,905	816	450.074,561 514.149,72	6.071	816	450.074,561 514.149,72	817	450.077,288 514.142,844	7.397
817	450.077,288 514.142,844	818	450.044,49 514.148,477	33.278	818	450.044,49 514.148,477	819	450.043,077 514.139,997	8.597	819	450.043,077 514.139,997	820	450.040,983 514.131,984	8.282
820	450.040,983 514.131,984	821	450.040,104 514.128,623	3.473	821	450.040,104 514.128,623	822	450.034,15 514.122,858	8.288	822	450.034,15 514.122,858	823	450.029,638 514.127,629	6.567
823	450.029,638 514.127,629	824	450.027,505 514.134,705	7.391	824	450.027,505 514.134,705	825	450.015,31 514.146,828	17.195	825	450.015,31 514.146,828	826	450.003,829 514.157,171	15.453
826	450.003,829 514.157,171	827	449.986,199 514.165,357	19.438	827	449.986,199 514.165,357	828	449.966,322 514.169,622	20.329	828	449.966,322 514.169,622	829	449.949,316 514.177,176	18.608
829	449.949,316 514.177,176	830	449.943,584 514.183,479	8.52	830	449.943,584 514.183,479	831	449.937,05 514.199,065	16.9	831	449.937,05 514.199,065	832	449.944,616 514.206,628	10.699
832	449.944,616 514.206,628	833	449.946,759 514.208,77	3.03	833	449.946,759 514.208,77	834	449.956,998 514.206,972	10.395	834	449.956,998 514.206,972	835	449.953,253 514.220,602	14.135
835	449.953,253 514.220,602	836	449.946,914 514.231,835	12.897	836	449.946,914 514.231,835	837	449.934,67 514.247,099	19.568	837	449.934,67 514.247,099	838	449.921,561 514.261,067	19.156
838	449.921,561 514.261,067	839	449.909,52 514.273,897	17.595	839	449.909,52 514.273,897	840	449.907,784 514.275,748	2.538	840	449.907,784 514.275,748	841	449.909,725 514.281,518	6.089
841	449.909,725 514.281,518	842	449.917,916 514.279,125	8.533	842	449.917,916 514.279,125	843	449.926,939 514.270,486	12.492	843	449.926,939 514.270,486	844	449.935,388 514.261,312	12.471
844	449.935,388 514.261,312	845	449.945,675 514.244,182	19.982	845	449.945,675 514.244,182	846	449.947,167 514.240,088	4.357	846	449.947,167 514.240,088	847	449.951,228 514.234,953	6.546
847	449.951,228 514.234,953	848	449.952,754 514.231,553	3.727	848	449.952,754 514.231,553	849	449.964,163 514.211,811	22.802	849	449.964,163 514.211,811	850	449.966,94 514.211,811	2.778
850	449.966,94 514.211,811	851	449.966,94 514.214,712	2.901	851	449.966,94 514.214,712	852	449.969,146 514.216,943	3.138	852	449.969,146 514.216,943	853	449.965,112 514.222,025	6.488
853	449.965,112 514.222,025	854	449.963,982 514.225,708	3.853	854	449.963,982 514.225,708	855	449.959,514 514.237,531	12.639	855	449.959,514 514.237,531	856	449.957,843 514.244,266	6.939
856	449.957,843 514.244,266	857	449.954,212 514.250,235	6.987	857	449.954,212 514.250,235	858	449.951,404 514.256,885	7.219	858	449.951,404 514.256,885	859	449.940,731 514.273,129	19.436
859	449.940,731 514.273,129	860	449.935,705 514.282,077	10.263	860	449.935,705 514.282,077	861	449.933,178 514.285,787	4.488	861	449.933,178 514.285,787	862	449.927,562 514.294,032	9.976
862	449.927,562 514.294,032	863	449.910,968 514.315,162	26.868	863	449.910,968 514.315,162	864	449.896,564 514.329,648	20.429	864	449.896,564 514.329,648	865	449.890,945 514.335,299	7.969
865	449.890,945 514.335,299	866	449.889,657 514.336,594	1.826	866	449.889,657 514.336,594	867	449.885,927 514.336,594	3.73	867	449.885,927 514.336,594	868	449.879,144 514.332,731	7.806
868	449.879,144 514.332,731	869	449.873,745 514.327,196	7.732	869	449.873,745 514.327,196	870	449.872,223 514.321,661	5.741	870	449.872,223 514.321,661	871	449.867,239 514.315,572	7.868
871	449.867,239 514.315,572	872	449.860,726 514.307,615	10.283	872	449.860,726 514.307,615	873	449.853,831 514.303,888	7.838	873	449.853,831 514.303,888	874	449.852,15 514.302,979	1.911
874	449.852,15 514.302,979	875	449.853,253 514.298,209	4.896	875	449.853,253 514.298,209	876	449.853,253 514.290,906	7.303	876	449.853,253 514.290,906	877	449.826,824 514.288,994	26.498
877	449.826,824 514.288,994	878	449.832,32 514.262,513	27.045	878	449.832,32 514.262,513	879	449.847,77 514.262,513	15.45	879	449.847,77 514.262,513	880	449.847,77 514.257,944	4.57
880	449.847,77 514.257,944	881	449.837,791 514.249,919	12.804	881	449.837,791 514.249,919	882	449.836,96 514.238,46	11.49	882	449.836,96 514.238,46	883	449.835,721 514.232,953	5.645
883	449.835,721 514.232,953	884	449.829,311 514.232,173	6.458	884	449.829,311 514.232,173	885	449.819,834 514.233,844	9.623	885	449.819,834 514.233,844	886	449.804,353 514.236,576	15.72
886	449.804,353 514.236,576	887	449.789,102 514.240,81	15.828	887	449.789,102 514.240,81	888	449.782,447 514.244,806	7.763	888	449.782,447 514.244,806	889	449.781,255 514.250,22	5.544
889	449.781,255 514.250,22	890	449.788,182 514.262,708	14.281	890	449.788,182 514.262,708	891	449.784,889 514.272,245	10.089	891	449.784,889 514.272,245	892	449.786,479 514.275,083	3.253
892	449.786,479 514.275,083	893	449.791,135 514.275,083	4.656	893	449.791,135 514.275,083	894	449.801,47 514.271,563	10.918	894	449.801,47 514.271,563	895	449.815,377 514.266,827	14.692
895	449.815,377 514.266,827	896	449.832,31 514.262,513	17.473	896	449.832,31 514.262,513	897	449.826,813 514.288,993	27.045	897	449.826,813 514.288,993	898	449.799,33 514.296,818	28.575
898	449.799,33 514.296,818	899	449.778,978 514.307,599	23.031	899	449.778,978 514.307,599	900	449.759,833 514.317,74	21.665	900	449.759,833 514.317,74	901	449.752,094 514.317,74	7.74
901	449.752,094 514.317,74	902	449.744,604 514.315,076	7.95	902	449.744,604 514.315,076	903	449.738,956 514.313,067	5.994	903	449.738,956 514.313,067	904	449.727,414 514.311,824	11.609

Punct început	X / Y	Punct sfârșit	X / Y	Lungime segment	Punct început	X / Y	Punct sfârșit	X / Y	Lungime segment	Punct început	X / Y	Punct sfârșit	X / Y	Lungime segment
904	449.727,414 514.311,824	905	449.722,866 514.311,333	4.575	905	449.722,866 514.311,333	906	449.713,637 514.307,764	9.894	906	449.713,637 514.307,764	907	449.709,912 514.306,324	3.994
907	449.709,912 514.306,324	908	449.699,313 514.299,573	12.566	908	449.699,313 514.299,573	909	449.686,14 514.290,078	16.239	909	449.686,14 514.290,078	910	449.665,832 514.271,014	27.854
910	449.665,832 514.271,014	911	449.663,901 514.269,201	2.649	911	449.663,901 514.269,201	912	449.648,395 514.261,396	17.36	912	449.648,395 514.261,396	913	449.638,297 514.258,147	10.608
913	449.638,297 514.258,147	914	449.633,671 514.256,658	4.86	914	449.633,671 514.256,658	915	449.626,687 514.251,805	8.504	915	449.626,687 514.251,805	916	449.612,166 514.257,078	15.449
916	449.612,166 514.257,078	917	449.602,397 514.257,078	9.769	917	449.602,397 514.257,078	918	449.590,593 514.251,619	13.005	918	449.590,593 514.251,619	919	449.583,35 514.244,684	10.028
919	449.583,35 514.244,684	920	449.584,646 514.238,399	6.417	920	449.584,646 514.238,399	921	449.582,121 514.235,212	4.066	921	449.582,121 514.235,212	922	449.582,192 514.227,602	7.61
922	449.582,192 514.227,602	923	449.584,045 514.220,235	7.596	923	449.584,045 514.220,235	924	449.589,769 514.208,9	12.698	924	449.589,769 514.208,9	925	449.630,798 514.196,084	42.984
925	449.630,798 514.196,084	926	449.639,952 514.203,108	11.539	926	449.639,952 514.203,108	927	449.651,102 514.208,743	12.493	927	449.651,102 514.208,743	928	449.666,824 514.202,677	16.851
928	449.666,824 514.202,677	929	449.680,021 514.194,949	15.293	929	449.680,021 514.194,949	930	449.684,268 514.191,144	5.703	930	449.684,268 514.191,144	931	449.690,746 514.185,341	8.696
931	449.690,746 514.185,341	932	449.691,771 514.180,887	4.571	932	449.691,771 514.180,887	933	449.689,785 514.176,806	4.538	933	449.689,785 514.176,806	934	449.682,338 514.170,244	9.926
934	449.682,338 514.170,244	935	449.674,898 514.163,645	9.945	935	449.674,898 514.163,645	936	449.664,462 514.163,435	10.437	936	449.664,462 514.163,435	937	449.655,471 514.169,831	11.035
937	449.655,471 514.169,831	938	449.630,789 514.196,077	36.028	938	449.630,789 514.196,077	939	449.589,774 514.208,89	42.97	939	449.589,774 514.208,89	940	449.585,572 514.203,627	6.734
940	449.585,572 514.203,627	941	449.583,643 514.201,211	3.091	941	449.583,643 514.201,211	942	449.581,223 514.202,057	2.564	942	449.581,223 514.202,057	943	449.572,737 514.205,022	8.989
943	449.572,737 514.205,022	944	449.572,444 514.207,25	2.248	944	449.572,444 514.207,25	945	449.571,316 514.215,825	8.649	945	449.571,316 514.215,825	946	449.568,886 514.223,098	7.668
946	449.568,886 514.223,098	947	449.564,537 514.229,056	7.377	947	449.564,537 514.229,056	948	449.560,429 514.233,404	5.981	948	449.560,429 514.233,404	949	449.551,146 514.237,642	10.205
949	449.551,146 514.237,642	950	449.545,508 514.237,642	5.638	950	449.545,508 514.237,642	951	449.549,433 514.220,084	17.992	951	449.549,433 514.220,084	952	449.555,241 514.209,831	11.783
952	449.555,241 514.209,831	953	449.560,233 514.196,041	14.666	953	449.560,233 514.196,041	954	449.564,05 514.179,924	16.563	954	449.564,05 514.179,924	955	449.568,951 514.153,392	26.98
955	449.568,951 514.153,392	956	449.568,951 514.146,316	7.077	956	449.568,951 514.146,316	957	449.572,037 514.136,789	10.014	957	449.572,037 514.136,789	958	449.567,318 514.133,796	5.589
958	449.567,318 514.133,796	959	449.562,144 514.133,796	5.173	959	449.562,144 514.133,796	960	449.553,522 514.132,525	8.715	960	449.553,522 514.132,525	961	449.561,683 514.094,814	38.585
961	449.561,683 514.094,814	962	449.571,008 514.061,789	34.316	962	449.571,008 514.061,789	963	449.565,336 514.043,097	19.534	963	449.565,336 514.043,097	964	449.612,457 514.010,589	57.246
964	449.612,457 514.010,589	965	449.634,19 514.000,499	23.961	965	449.634,19 514.000,499	966	449.642,435 514.017,131	18.563	966	449.642,435 514.017,131	967	449.691,466 513.974,171	65.189
967	449.691,466 513.974,171	968	449.733,268 513.940,144	53.901	968	449.733,268 513.940,144	969	449.726,65 513.924,488	16.996	969	449.726,65 513.924,488	970	449.736,836 513.916,891	12.707
970	449.736,836 513.916,891	971	449.758,398 513.901,009	26.78	971	449.758,398 513.901,009	972	449.802,184 513.874,716	51.074	972	449.802,184 513.874,716	973	449.814,932 513.898,986	27.413
973	449.814,932 513.898,986	974	449.817,765 513.917,91	19.135	974	449.817,765 513.917,91	975	449.816,029 513.935,441	17.617	975	449.816,029 513.935,441	976	449.807,061 513.943,447	12.022
976	449.807,061 513.943,447	977	449.825,523 513.970,451	32.712	977	449.825,523 513.970,451	978	449.848,206 514.003,628	40.191	978	449.848,206 514.003,628	979	449.856,646 514.015,974	14.955
979	449.856,646 514.015,974	980	449.863,512 514.019,31	7.634	980	449.863,512 514.019,31	981	449.869,541 514.019,084	6.033	981	449.869,541 514.019,084	982	449.880,317 514.016,218	11.151
982	449.880,317 514.016,218	983	449.914,242 513.991,27	42.111	983	449.914,242 513.991,27	984	449.954,652 513.961,553	50.159	984	449.954,652 513.961,553	985	449.979,093 513.953,624	25.695
985	449.979,093 513.953,624	986	450.017,003 513.941,324	39.856	986	450.017,003 513.941,324	987	450.048,097 513.920,134	37.627	987	450.048,097 513.920,134	988	450.069,718 513.905,401	26.164
988	450.069,718 513.905,401	989	450.120,725 513.876,396	58.676	989	450.120,725 513.876,396	990	450.141,48 513.875,368	20.781	990	450.141,48 513.875,368	991	450.165,084 513.869,34	24.362
991	450.165,084 513.869,34	992	450.192,699 513.862,288	28.501	992	450.192,699 513.862,288	993	450.218,799 513.869,34	27.036	993	450.218,799 513.869,34	994	450.257,956 513.879,919	40.56
994	450.257,956 513.879,919	995	450.293,074 513.889,407	36.377	995	450.293,074 513.889,407	996	450.333,903 513.917,841	49.755	996	450.333,903 513.917,841	997	450.306,898 513.918,402	27.011
997	450.306,898 513.918,402	998	450.305,057 513.930,616	12.352	998	450.305,057 513.930,616	999	450.307,162 513.939,535	9.164	999	450.307,162 513.939,535	1000	450.320,35 513.964,72	28.429
1000	450.320,35 513.964,72	1001	450.312,042 513.977,172	14.97	1001	450.312,042 513.977,172	1002	450.325,314 513.995,843	22.908	1002	450.325,314 513.995,843	1003	450.342,88 514.008,96	21.923



Punct început	X / Y	Punct sfârșit	X / Y	Lungime segment	Punct început	X / Y	Punct sfârșit	X / Y	Lungime segment	Punct început	X / Y	Punct sfârșit	X / Y	Lungime segment
1003	450.342,88 514.008,96	1004	450.364,919 514.021,839	25.526	1004	450.364,919 514.021,839	1005	450.384,735 514.029,615	21.287	1005	450.384,735 514.029,615	1006	450.411,045 514.036,65	27.234
1006	450.411,045 514.036,65	1007	450.438,739 514.037,838	27.72	1007	450.438,739 514.037,838	1008	450.459,444 514.033,878	21.08	1008	450.459,444 514.033,878	1009	450.482,522 514.023,056	25.49
1009	450.482,522 514.023,056	1010	450.491,622 514.013,29	13.348	1010	450.491,622 514.013,29	1011	450.503,179 514.000,885	16.954	1011	450.503,179 514.000,885	1012	450.508,751 513.994,905	8.174
1012	450.508,751 513.994,905	1013	450.507,621 513.987,988	7.009	1013	450.507,621 513.987,988	1014	450.505,383 513.984,275	4.335	1014	450.505,383 513.984,275	1015	450.506,181 513.980,976	3.394
1015	450.506,181 513.980,976	1016	450.509,652 513.977,401	4.983	1016	450.509,652 513.977,401	1017	450.513,018 513.983,358	6.842	1017	450.513,018 513.983,358	1018	450.515,964 513.986,9	4.608
1018	450.515,964 513.986,9	1019	450.521,508 513.988,934	5.904	1019	450.521,508 513.988,934	1020	450.542,261 513.994,457	21.476	1020	450.542,261 513.994,457	1021	450.567,331 513.994,335	25.07
1021	450.567,331 513.994,335	1022	450.577,52 513.992,093	10.433	1022	450.577,52 513.992,093	1023	450.579,777 513.989,184	3.681	1023	450.579,777 513.989,184	1024	450.579,777 513.986,575	2.609
1024	450.579,777 513.986,575	1025	450.577,76 513.983,059	4.054	1025	450.577,76 513.983,059	1026	450.573,926 513.979,879	4.981	1026	450.573,926 513.979,879	1027	450.561,204 513.974,451	13.832
1027	450.561,204 513.974,451	1028	450.548,795 513.972,924	12.503	1028	450.548,795 513.972,924	1029	450.526,789 513.965,436	23.245	1029	450.526,789 513.965,436	1030	450.523,235 513.963,599	4.001
1030	450.523,235 513.963,599	1031	450.516,759 513.956,112	9.899	1031	450.516,759 513.956,112	1032	450.513,048 513.954,732	3.96	1032	450.513,048 513.954,732	1033	450.508,646 513.955,681	4.503
1032	450.508,646 513.955,681	1033	450.505,712 513.957,924	3.694	1033	450.505,712 513.957,924	1034	450.503,727 513.961,116	3.759	1034	450.503,727 513.961,116	1035	450.503,727 513.965,344	4.227
1034	450.503,727 513.965,344	1035	450.506,979 513.970,767	6.323	1035	450.506,979 513.970,767	1036	450.509,648 513.977,391	7.142	1036	450.509,648 513.977,391	1037	450.506,172 513.980,971	4.989
1037	450.506,172 513.980,971	1038	450.505,376 513.984,263	3.387	1038	450.505,376 513.984,263	1039	450.502,12 513.978,863	6.306	1039	450.502,12 513.978,863	1040	450.496,619 513.969,738	10.655
1040	450.496,619 513.969,738	1041	450.484,164 513.963,985	13.719	1041	450.484,164 513.963,985	1042	450.480,944 513.962,498	3.547	1042	450.480,944 513.962,498	1043	450.468,352 513.956,681	13.871
1043	450.468,352 513.956,681	1044	450.453,424 513.949,786	16.443	1044	450.453,424 513.949,786	1045	450.461,751 513.931,76	19.857	1045	450.461,751 513.931,76	1046	450.472,581 513.914,146	20.677
1046	450.472,581 513.914,146	1047	450.492,659 513.900,288	24.396	1047	450.492,659 513.900,288	1048	450.512,507 513.893,359	21.022	1048	450.512,507 513.893,359	1049	450.511,55 513.890,621	2.901
1049	450.511,55 513.890,621	1050	450.527,046 513.881,58	17.94	1050	450.527,046 513.881,58	1051	450.542,541 513.875,493	16.648	1051	450.542,541 513.875,493	1052	450.542,541 513.869,109	6.384
1052	450.542,541 513.869,109	1053	450.553,235 513.866,851	10.93	1053	450.553,235 513.866,851	1054	450.553,319 513.867,46	0.614	1054	450.553,319 513.867,46	1055	450.591,567 513.861,952	38.643
1055	450.591,567 513.861,952	1056	450.594,43 513.861,471	2.904	1056	450.594,43 513.861,471	1057	450.594,834 513.865,364	3.914	1057	450.594,834 513.865,364	1058	450.596,126 513.877,836	12.539
1058	450.596,126 513.877,836	1059	450.626,766 513.875,644	30.719	1059	450.626,766 513.875,644	1060	450.660,864 513.873,204	34.185	1060	450.660,864 513.873,204	1061	450.661,652 513.873,16	0.789
1061	450.661,652 513.873,16	1	450.715,504 513.870,449	53.92										

\*\* Lungimile segmentelor sunt determinate în planul de proiecție Stereo 70 și sunt rotunjite la 1 milimetru.

\*\*\* Distanța dintre puncte este formată din segmente cumulate ce sunt mai mici decât valoarea 1 milimetru.

